profile of Kinokawa city 市の紹介

人が行き交い 自然の恵みあふれる
住みよいまち

紀の川市は、平成17年に紀の川流域の5町が合併して誕生しました。和歌山県北部に位置し、北は大阪府、西は和歌山市に隣接し、人々が生活する上で利便性に富み、清流・紀の川がもたらす豊かな恵みと美しい自然環境、長い年月にわたって育まれてきた伝統ある歴史文化をはじめ、豊富な地域資源を有しています。

平成26年に京都と和歌山を結ぶ京奈和自動車道が本市まで開通し、平成27年にはこの京奈和自動車道と関西国際空港を結ぶ京奈和関空連絡道路建設促進期成同盟会も発足しました。交通、輸送などの面においても充実した道路環境が整ってきています。

本市は、誇るべき地域資源とその魅力を生かし、市民のみなさまと力を合わせ、市の将来像である「人が行き交い 自然の恵みあふれる 住みよいまち」の実現に向けて、まちづくりを進めています。

check! 市内の情報・魅力を発信中！

公式LINE　公式Instagram

人口	58,187人	男 27,702人 女 30,485人
世帯数	27,344世帯	（令和8年2月28日現在）
地勢	南北 19.1km 東西 19.4km	
総面積	228.21㎢	



【市章】

（平成17年11月7日制定）

紀の川市の市章は、「紀」の文字をシンボライズし、自然の豊かさに包まれた快適な都市をデザインしています。市を象徴する「紀の川」の流れや澄んだ空をイメージしたブルーを基調に、中心から交流の輪が広がる様子を描いています。



【市の木】きんもくせい



【市の花】もも



【市の鳥】うぐいす

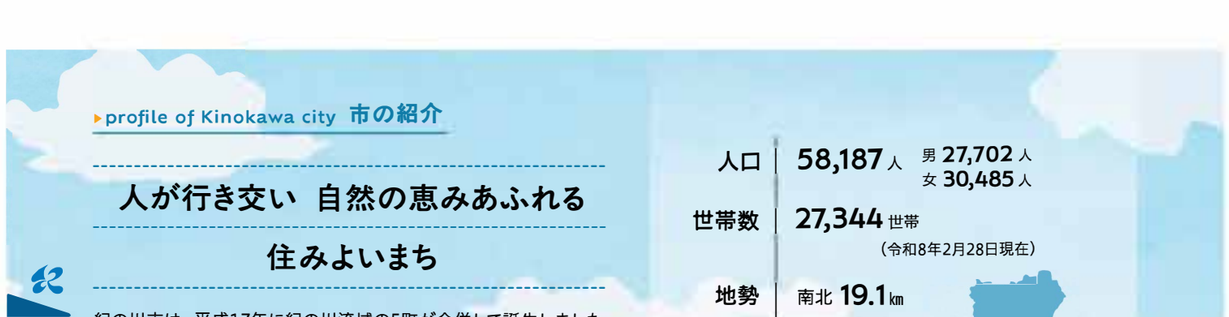

〈広告〉

SANYO
三陽建設株式会社
総合建設業
お気軽にご相談ください
紀の川市貴志川町岸宮1415
TEL.0736-64-4600
FAX.0736-64-8920

第1位獲得 上平養鶏場の紀州うめたまご
日経クーマンオンライン 卵かけご飯に最適 食べ比べランキング
紀州うめたまご
新鮮鶏卵
上平養鶏場
〒649-6112
和歌山県紀の川市桃山町調月2464
電話 0736-67-0039
FAX 0736-67-0030
営業時間 AM9:00～PM5:00 年中無休
上平養鶏場

人と自然、地域をつなぐ確かな仕事
小さな工事から地域のインフラまで、安心と信頼を届けます
公共・畦畔・リフォーム工事
(有)小谷建設
紀の川市南中12-3
TEL.0736-77-3483
Facebook〔有限会社小谷建設〕で検索

姉妹都市・友好都市

紀の川市は、大韓民国・西帰浦市と姉妹都市、中華人民共和国・濱州市と友好都市提携を結んでいます。西帰浦市とは、中学生同士のホームステイなどの交流を通じて、友好を深めています。

姉妹都市
大韓民国 西帰浦市



済州島の南部に位置し、恵まれた大自然と独特の文化を有する、年間1300万人以上が訪れる国際観光都市です。

友好都市
中華人民共和国 濱州市



山東省黄河の下流に位置し、黄河文化と魯（山東）文化の発祥地のひとつ。多彩な伝統民間芸術を有し、孫子の故郷といわれ、多くの優秀な人材を世に送り出している都市です。

市民憲章

紀の川市は、紀の川の清流と豊かな自然にはぐくまれたまちです。私たちは、先人が築いてくれた歴史・文化を尊び、新しい時代にあった暮らしと文化を創造するとともに、活気に満ちた紀の川市の実現をめざして、この憲章を定めます。

一. ふるさとを愛し、教養を高め、
新しい文化をつくります。

一. 人権を尊重し、思いやり、たすけあい、
笑顔とあいさつで和を広めます。

一. 働くことに喜びを感じ、
生きがいと希望に満ちた未来をひらきます。

一. 趣味やスポーツを楽しみ、健康で、
明るい家庭をつくります。

一. 感謝と奉仕の気持ちを大切にします。

（平成18年11月1日制定）

紀の川市歌

作詞／保岡 直樹　作曲／青木 進　（平成28年3月25日制定）

1 清き流れは 大地をひらき 四季を彩る 幸を呼ぶ
心やすらぐ 水みどり 憩う人の和 夢かよう
自然の恵みに 感謝して いのち育む 紀の川市

2 春はうぐいす 奏でる野山 胸にそよ風 澄みわたる
空の青さに よろこびの 枝を広げる 桃の花
笑顔と希望に 満ちあふれ ともに伸びゆく 紀の川市

3 光る歴史に 華咲く文化 金木犀も かおり立つ
力あわせて いきいきと 築くふるさと 新時代
豊かな創造 たゆみなく あすへ飛翔く 紀の川市

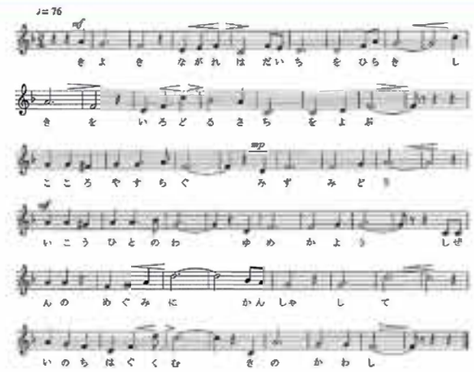

〈広告〉

地域の皆様と共に！
総合建設業
株式会社 大泉工業
紀の川市豊田163番地の5
TEL(0736)77-5511
FAX(0736)67-7344

ICOM
無線はアイコム
和歌山アイコム株式会社
紀の川工場：和歌山県紀の川市北勢田1079-18
TEL.0736-77-2000 / FAX.0736-77-1356
https://wakayama.icom.co.jp/

各課問い合わせ先は34・35ページへ

紀の川市空き家バンク

紀の川市では、市内にある空き家の有効活用を通じて、定住を促進し、地域を活性化させる取り組みとして「空き家バンク制度」を実施しています。空き家を所有していて「売りたい」「貸したい」方と、空き家を「買いたい」「借りたい」方とのマッチング。ぜひご活用ください。

空き家の総合相談窓口「空き家の窓口」
所　　在　紀の川市粉河1781-2
営業時間　9:00～18:00（定休日 水、日）





安心して子どもを産み育てられるまち

出産・子育てにかかる給付金制度が充実！

妊娠・出産した方を対象に「妊婦支援給付金」として計10万円を給付。また、市独自に赤ちゃん応援給付金としてさらに10万円を給付など、出産に係る経済的負担を軽減するための施策が充実しています。



若年層の奨学金返還を支援！

約半数の大学生が奨学金を利用しているなか、30歳未満までの若年層に対し年間返還額の1/2（最大12万円）を助成しています。



小中学校給食費 無償！

全国有数の子育て支援施策を誇る紀の川市では、市内小中学校の給食費を無償化しています。

子ども医療制度が全国有数の充実度！

子どもの疾病の早期発見や親の経済的負担の軽減のため、18歳までの医療費を無償化・さらに大学生等は24歳までの入院費も無償化（所得制限あり）しています。

45歳未満の住宅取得に最大50万円！

和歌山県内で子育て世代の転入が多い紀の川市。さらに多くの若年層を呼び込むため45歳未満の方が市内で住宅を新築・購入された場合、最大50万円を支給しています。

〈広告〉







紀の川市の郷土料理ってなんだろう？

市では、地域の食文化を次世代へつなぐ「20年後の郷土料理を考えるプロジェクト」を令和7年度に実施しました。
古くから「どじょう汁」や「鮎ずし」といった風土に根ざした料理が親しまれてきた中、本プロジェクトでは、伝統の継承に加え、現代のライフスタイルに合わせた「新郷土料理」の創出に取り組みました。
和歌山信愛短期大学や近畿大学などの協力により、特産の桃や柿を使った「紀の川カレー」や「鶏そぼろ丼」のレシピを考案。果物の甘みを活かした料理が完成しました。
くわしくは、右記コードを確認ください。

詳しくはこちら！





特産品を使った新郷土料理の試作



郷土料理のかきまぶり（ちらし寿司）



〈広告〉







各課問い合わせ先は34・35ページへ

魅力がいっぱい!

紀の川めぐり

自然、歴史、特産品、イベント…紀の川市には見どころが満載！気になるスポットはマップを参考に、ぜひ訪れてみてください。

Next

01 四季の味覚と出会う美食紀行 ▶P16
02 五感で楽しむ紀の川の自然 ▶P18
03 歴史・文化が交わる旅路 ▶P20
04 華岡青洲ゆかりの地 ▶P24
05 紀の川レジャーで至福の時間 ▶P26
06 お祭り・イベント ▶P28

〈広告〉

ミスタータイヤマン
とみはら
紀の川市打田63-1
☎0736-77-4677
営業時間 [平　日] AM9:00～PM7:00
[日曜・祝日] AM9:00～PM6:00
[定休日] 水曜日

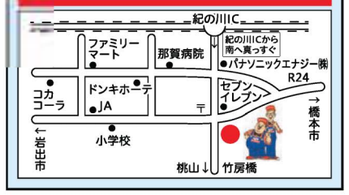

バイクライフをサポート



CYCLEヤマサキ
和歌山県紀の川市貴志川町長原246-8
TEL&FAX(0736)64-8810

あなたの街のでんきやさん
Heart to Heart
しょうわ
パナソニックの店
きめ細やかなサービスを皆様へ
電化製品の販売、取替等を中心に営業しております。
電化製品のことならなんでもお問い合わせください。
紀の川市西大井84
TEL 0736-77-3033
FAX 0736-77-0838

イラストMAP

紀の川市は全国でも有数のホタルの名所です



ぼくが目印！


平池緑地公園


桃源郷


ハイランドパーク粉河

展望台からは自然のパノラマが楽しめます


道の駅 青洲の里

華岡青洲ゆかりの施設がいくつもあります

イラストMAP

史跡紀伊国分寺跡歴史公園

粉河寺

〈広告〉



近畿大学生物理工学部
KINDAI UNIVERSITY
生物工学科
遺伝子工学科
食品安全工学科
生命情報工学科
人間環境デザイン工学科
医用工学科
◆大学院・生物理工学研究科
生物工学専攻
生体システム工学専攻

地域の発展は物流からはじまる。
紀
KISEN
有限会社 紀泉運輸
代表取締役　岩田　清孝
紀の川市打田582番地
TEL 0736-77-7757 FAX 0736-77-0567
（桃山営業所）
紀の川市桃山町元234番地
TEL 0736-66-2939 FAX 0736-66-0179

建築設計・監理・測量調査
主な業務内容
建築設計・監理業務
敷地測量・建物調査業務
建築関係各種許可申請業務
一級建築士事務所
金岡設計
(〒649-6401)紀の川市重行290
TEL(0736)77-3336(代)
FAX(0736)77-5577

各課問い合わせ先は34・35ページへ

魅力がいっぱい!
紀の川めぐり

01 四季の味覚と出会う美食紀行

もも

旬:6月中旬～8月中旬

西日本1位の生産量を誇る紀の川市の桃。白鳳や清水白桃などさまざまな品種が楽しめます。なかでも「あら川の桃」は、桃のブランドとして全国的にも有名です。


peach

うっとりするような甘い香り

いちじく

旬:8月下旬～11月上旬

美容と健康に良いとされるいちじくは、この地域の温暖な気候と相性抜群。紀の川市のいちじくは糖度が高く、プチプチとした食感を生かしたジャムやケーキなど、さまざまな商品にも利用されています。


fig

生でも干しても美味しい!

キウイ

旬:1月～4月

ビタミンCとミネラル、食物繊維が豊富なキウイフルーツ。その産出額は多く、「熟姫(うれひめ)」「紀の姫(きのひめ)」など、全国屈指の糖度の高さを誇るキウイが味わえます。


kiwi

朝食におひとついかが?

いちご

旬:1月上旬～5月上旬

和歌山県内1位の生産地で、いちご狩りが楽しめることで有名。和歌山県のオリジナル品種「まりひめ」は、艶やかな果実の酸味とジューシーな甘さが絶妙と人気。


strawberry

さわやかな酸味と色を楽しんで!

はっさく

旬:12月下旬～3月

ビタミンCがたくさん含まれる八朔(はっさく)。その生産量は日本1位で、生産者によって丁寧に育てられた八朔はみずみずしく、ほどよい甘みと苦み、酸味のバランスが良いと評価が高い。


hassaku

甘みと苦味と酸味の絶妙なハーモニー

かき

旬:9月中旬～11月

知名度の高い和歌山の柿。生産量だけでなく、確かな甘さにも定評がある中、手間暇かけて育てられた紀の川柿「黒あま」は、黒い果肉の食感・甘さとも抜群の人気を誇るブランド柿です。


persimmon

全国的にもとっても有名

美味しいものが直売所

ファーマーズマーケット めっけもん広場



採れたての野菜やフルーツなどが安く手に入る人気のファーマーズマーケットです。

貴志川観光物産センター



特産品のいちごやとれたて新鮮な野菜・フルーツ・花を中心に地場産品がふんだんに揃うお店です。

観光交流拠点 紀楽里(きらり)



観光案内や特産品の販売のほか、各種体験ができる旅行を企画し、旅行商品の販売も行っています。

ファーマーズマーケット紀ノ川 ふうの丘



人と人のふれあいを大切にしたフレンドリーな雰囲気のお店。食事もできるオープンカフェも人気です。

青洲の里農産物直売所 那賀ふれあい市場



道の駅「青洲の里」(P25)内にあり、新鮮な野菜やフルーツなどの地場産品が揃います。

桃山特産センター



「あら川の桃」や桃を原料とした加工品などの地場産品を販売しています。

観光特産センター こかわ



粉河寺の大門橋南詰にある粉河のアンテナショップです。

MAPはP14・15をご覧ください

〈広告〉


安全対策と万全輸送で選ばれる食品輸送
生協・量販店向け配送はお任せください!
ご要望の多い小口対応にも温暖とルート調整で効率化と低コストを実現します。
効率より物流ネットワークで低コストを実現。
冷凍・冷蔵食品輸送 BELL CARGO NET SYSTEMCO.,LTD
ベルカーゴネットシステム株式会社
本社 和歌山県紀の川市貴志川町西山18番 TEL:0736-64-9306 FAX:0736-64-8968 営業時間:9:00～18:00 年中無休
大阪門真冷蔵センター 大阪府門真市三ツ島6丁目24-28 TEL:072-885-0032 FAX:072-885-0033
桃山センター 和歌山県紀の川市桃山町貴月613-5
お問い合わせは TEL.0736-64-9306 FAX.0736-64-8968
ベルカーゴネットシステム株式会社 検索 営業時間 9:00～10:00 年中無休

市上下水道工事公認店
ガス・水道工事
相互ガス株式会社
〒640-0413
紀の川市貴志川町神戸813
TEL 0736-64-2728
FAX 0736-64-7858


紀州あんぽ柿専門店
株式会社 パーシモン
紀の川市名手市場411-1
TEL 0736-75-9567
FAX 0736-75-9568

〈広告〉


有限会社 大興関流
お客様へ笑顔と安心もお届けします
お電話でのお問い合わせ
0736-79-3607
紀の川市東野171番地1
受付/9:00～18:00
FAX 0736-79-3608


手作業で一つ一つに想いを込めて
あずさ農園
和歌山県紀の川市桃山町神田154-3
直通電話 090-3447-7045
「あずさ農園」桃、柿、柑橘類の通販サイト
https://shop.azusa-farm.com

和歌山・あら川の桃
八旗農園(はっきのうえん)

工場直送、ギフトに最適!
オンラインショップでご購入ください。
紀の川市桃山町元266-3
☎ 0736-79-3138
HP

各課問い合わせ先は34・35ページへ

魅力がいっぱい！紀の川めぐり

02 五感で楽しむ紀の川の自然



“ひと目十万本”と言われる宝

桃源郷

桃色のかすみとほのかに甘い香りで包まれた場所。そこはまるで俗世間を離れた別天地「桃源郷」のようです。紀の川沿いに広がるその場所は、かおり風景100選にも選ばれています。





龍之渡井遊歩道

龍之渡井

小田井用水路は、紀の川の水を流域の田畑に供給するために建設されたもの。水路の橋「龍之渡井」は、煉瓦造りのレトロで歴史を感じるスポットです。



葛城山

葛城山の山頂展望台や龍王神社までが、格好の散歩コースとなっており、ブナ林が見所です。





桃源郷運動公園 つばき園

桃源郷運動公園学習体験館に併設されているつばき園。こちらでは約300品種もの椿が植栽され、さまざまな色や形の椿を観賞することができます。

〈広告〉

総合建設業
株式会社 舩木建設
紀の川市桃山町元156-1
TEL・FAX 0736-66-0843
E-mail fte@amber.plala.or.jp
ICT施工もお任せ下さい!

KKK KIHOKU
紀北造園土木株式会社
〒649-6561 和歌山県紀の川市荒見563
建設事業・リサイクル事業
TEL 0736-73-3492
FAX 0736-73-7258
デザイン事業
お客様の想いをカタチに…
TEL 0736-73-6391
FAX 0736-73-6455
https://kihokuzouen.co.jp/ 検索

総合建設業
有限会社 木村建設
紀の川市桃山町調月71
TEL0736-66-1608
FAX0736-66-2484



雄滝雌滝

岩場をゆるやかに流れ落ちる高さ約3mと1mの2つの滝で、「秘文の滝（ひもんのたき）」とも呼ばれています。

美しい滝の流れに癒される

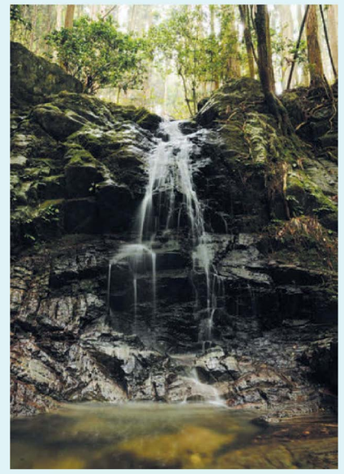

深山渓谷

渓谷は深く美しく、高さ1m以上の滝が20箇所以上もあり、夏でも涼しいことから平野ではあまり見られない動植物も豊富です。

大池遊園

山のふところに囲まれた周囲約4kmの池を中心とした憩いの場。春には桜やツツジ、秋には紅葉が美しく、またボートやハイキングなど四季を通じて楽しめます。



平池緑地公園

珍しい水草や多種の水鳥・渡り鳥が生息しており、バードウォッチャーなら足を運ばずにはいられない魅力的な場所。遠方より訪れる人も多く、周辺には古墳群が見られます。



朝日に照らされたハスも魅力的です！

ベトナム社会主義共和国・ダナン市と、「ハス」を通じた交流を行っています。

主に大賀ハスとベトナムハスが植えられています。



大賀ハス
【開花最盛期】
6月下旬～
7月上旬の早朝



ベトナムハス
【開花最盛期】
7月下旬～
8月下旬の早朝

6月には大賀ハス観蓮会あり！

〈広告〉

未来を建設
地域貢献の道を拓く!!
総合建設業・解体工事
株式会社 井畑組
代表取締役 前坂 治
紀の川市桃山町善田751-1
TEL0736-67-9009
FAX0736-79-8700

紀の川市の発展と未来のために
株式会社 村嶋組
〒649-6122 紀の川市桃山町元66
TEL 0736-66-1874

清潔と元気と笑顔をお届けします
業務用マット・モップなどのレンタル
株式会社
キホクレンタル
紀の川市杉原1番地1
TEL0736-73-4914

各課問い合わせ先は34・35ページへ

魅力がいっぱい!
紀の川めぐり

03 歴史・文化が交わる旅路 Part.1



粉河寺

西国三十三所観音霊場第三番札所として、多くの巡拝者が訪れます。ダイナミックな造型で人々を魅了している本堂前の枯山水庭園は国の名勝に指定されています。

粉河寺 大門



粉河寺 中門



粉河寺 庭園



日本遺産に登録されています

日本遺産とは、地域の歴史的魅力や特色を通じて、我が国の文化・伝統を語るストーリーを「日本遺産（JapanHeritage）」として文化庁が認定するものです。
令和元年度、《1300年つづく日本の終活の旅～西国三十三所観音巡礼～》が認定されました。ストーリーの構成文化財には、粉河寺と千手千眼観世音菩薩が含まれています。

〈広告〉

和風・洋風造園施工
エクステリア
剪定
防虫防除
植栽・植え替え
有限会社
歌造園土木
お庭のことならなんでもご相談ください
紀の川市打田1391
TEL 0736-77-2875

如意山厄除観音寺
真言宗
長田観音
水子供養
一年間塔婆供養を
水子地蔵前又は
寺内で行います。
永代水子供養も承ります。
和歌山県紀の川市別所58
TEL 0736-73-3566
https://www.nagatakannon.or.jp

総合建設設計施工
奥建設工業株式会社
紀の川市上田井539-1
TEL:0736-73-7260
FAX:0736-73-6604



貴志川八幡神社

全国でも珍しい古代祭祀跡が残る八幡神社。社殿に登る石段の両脇に分かれて作られた庭園に使われている石は、すべて近くで産出されている蛇紋岩です。



長田観音

厄除け観音として名高い長田観音はかつて紀州徳川家の祈願寺でした。本尊は如意輪観音で毎年初午や二ノ午には多くの人々が参拝し、賑わっています。

名手八幡神社

四季折々の催事や祝い事で、庶民の暮らしにもっとも近い鎮守の森として訪れる人が絶えません。名手の氏神として、人々の支えとなり親しまれています。





大国主神社

出雲の大国主命の伝説を残す神社で、地元では「おくにっさん」と愛称されています。伝統祭り「大飯盛物祭」も有名。



鞆淵八幡神社

石清水八幡宮の別宮として創建され、本殿並びに神社の神宮寺本堂の大日堂は、ともに室町時代の建築です。国の重要文化財に指定されています。

〈広告〉

地域とともに豊かな未来を創造する。
土木部 現代社会の重要な社会インフラをワンストップで
建築部 高度な技術、柔軟な対応で暮らしの未来をつくる
総合通信部 24時間、365日いつでも利用できて当たり前の通信インフラを守る
忠 山忠建設株式会社
本社 〒640-0401 和歌山県紀の川市貴志川町丸栖1273
TEL.0736-64-8127 FAX.0736-64-1625
和歌山支店 〒640-8342 和歌山県和歌山市友田町2丁目21番地
大阪支店 〒530-0047 大阪府大阪市北区西天満5丁目6番10号 富田町パークビル 5階 507号

電気 空調設備工事
設計・施工
あらゆるニーズにお応え致します
株式会社 ユウキ電設
紀の川市上田井148
TEL：0736-73-8389
FAX：0736-73-8832

KYOEI TECHSEED
研ぎ澄まされた想いと技術
一瞬一瞬が形になる
◉自動車部品 ◉建設機械部品
◉農業機械部品 ◉設備関連機器部品
株式会社 共栄テクシード
〒649-6112 紀の川市桃山町調月1624-8
TEL 0736-66-2703
FAX 0736-66-0945
ISO 9001:2015 認証取得
ISO 14001:2015 認証取得

各課問い合わせ先は34・35ページへ

魅力がいっぱい!
紀の川めぐり 03
歴史・文化が交わる旅路 Part.2

古代より伝わる文化を垣間見る



史跡紀伊国分寺跡 歴史公園

奈良時代、聖武天皇の勅願により全国に建立された国分寺の一つ。江戸時代の本堂が中央に建ち、創建時の塔跡の礎石が原位置をとどめるなど、往時の姿を偲ぶことができます。





紀の川市 歴史民俗資料館

史跡紀伊国分寺跡に隣接して建てられています。紀の川市の古代文化や歴史をきめ細かく解りやすく紹介する展示物がずらり。紀伊国分寺100分の1スケールの精密模型は必見です。

地元では別称として「たのもしの宮」と呼ばれています



粉河産土神社

粉河の鎮守で粉河寺の鎮守でもあります。江戸中期の建築になる春日造の華麗な社殿。背後の山は風猛山と呼ばれ、平安時代から鎌倉時代の経塚が発見されています。

〈広告〉

気持ちに寄り添い、
カタチにする。

Duplo
from print to documents

デュプロ精工株式会社
〒649-6551
和歌山県紀の川市上田井353
Tel.0736-73-6233

教養の豆知識　文化財って？

文化財は、長い歴史の中で生まれ、はぐくまれてきました。そして、今日まで守り伝えられてきた貴重な国民的財産です。
このため国は、文化財保護法に基づき重要なものを国宝、重要文化財、史跡、名勝、天然記念物等として指定、選定、登録しています。
現状変更や輸出などについて一定の制限を課す一方で、保存修理や防災施設の設置、史跡等の公有化等に対し補助を行うことで文化財の保存を図っています。また、文化財の公開施設の整備に対し補助を行ったり、展覧会などによる文化財の鑑賞機会の拡大を図ったりするなど文化財の活用のための措置も講じています。
さらに、国を代表する文化遺産の中から顕著な普遍的価値を有するものをユネスコに推薦し、世界文化遺産への登録を推進しています。

文化庁HP「文化財」(https://www.bunka.go.jp/seisaku/bunkazai/)の内容を引用・編集・加工して作成

名勝 藤崎弁天

藤崎弁天は、その景観の良さから県の名勝に指定されています。令和3年度の修理により、弁天堂の再興につとめた僧「古岳幽真(こがくゆうしん)」が見ていた姿に復原されました。



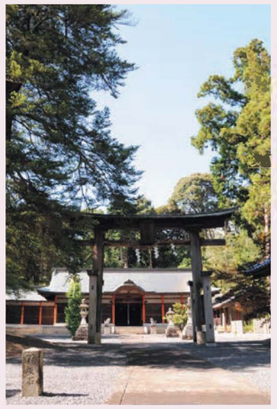

海神社（かいじんじゃ）

平安時代に編纂された『延喜式』に記載されている格式高い神社で、「海神(うながみ)さん」の名前で親しまれています。

春日神社

鎌倉時代初期、明恵上人が金剛寺(現在はない)を建ててそこに住んでいた頃、悪疫が流行したので奈良から勧請してここにまつったと言われています。





旧南丘家住宅

本住宅は、江戸末期の紀州藩鷹狩り役人の餌差「粉川住餌差」(鷹の餌調達の役)の住宅です。和歌山県下でも保存状態良好な藩士住宅は数少なく貴重です。

三船神社

石段を登った小高い場所にある三船神社は桃山様式の代表的な建築物。国指定重要文化財の建物3棟はいずれも檜皮葺の屋根です。極彩色の建物は華麗で目が覚めるよう。



旧名手宿本陣

名手市場にあり大和街道に面していたため藩主の参勤交代や鷹狩りの折、宿泊に利用された妹背家の住宅。主屋の他、南倉・米蔵が保存されており、国指定重要文化財、国指定史跡にもなっています。

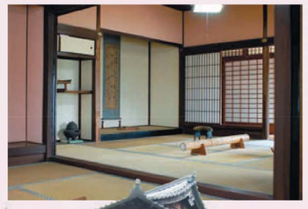

国指定史跡
国指定重要文化財



教養の豆知識　文化財の種類、指定・選定・登録

文化財保護法では、文化財を「有形文化財」、「無形文化財」、「民俗文化財」、「記念物」、「文化的景観」及び「伝統的建造物群」と定義しています。これらのうち、重要なものを国が指定・選定・登録し、重点的に保護しています。文化財の指定・選定・登録は、文部科学大臣が文化審議会に諮問し、その答申を受けて行うとされています。
また、無形文化財、無形民俗文化財では、指定のほかに記録作成等の措置を講ずべきものを文化庁長官が選択し、その記録の作成に努めています。ほかに、土地に埋蔵されている文化財を埋蔵文化財、文化財の保存・修理に必要な伝統的技術・技能を文化財の保存技術と呼び、保護の対象としています。
国が指定等を行った文化財の件数は時代の変遷や新発見、学術的な調査研究の進展等に応じて、着実に増加しています。それらの文化財については、その種類に応じて、現状変更等に一定の制限が課される一方、修理等に対する国庫補助を行うなど、保存及び活用のために必要な各種の措置が講じられています。

文化庁HP「概要」(https://www.bunka.go.jp/seisaku/bunkazai/shokai/gaiyo/)の内容を引用・編集・加工して作成

各課問い合わせ先は34・35ページへ

MAPはP14・15をご覧ください

魅力がいっぱい!
紀の川めぐり

04 華岡青洲ゆかりの地

世界初の全身麻酔による手術に成功

華岡 青洲

宝暦10年(1760年)10月23日生誕

旧那賀郡名手荘西野山村(現在の紀の川市西野山)に生まれた華岡青洲は、麻酔薬「麻沸散(まふつさん)」を創出し、文化元年(1804年)に世界初の全身麻酔による乳癌摘出手術に成功しました。ゆかりの地である市内には青洲の業績を称える施設がいくつも建てられています。



麻酔薬「麻沸散(まふつさん)」(別名:通仙散(つうせんさん))とは

曼陀羅華(まんだらげ)(チョウセンアサガオ)、草烏頭(そううず)(トリカブト)など、6種類の薬草を調合した麻酔薬。







華岡青洲顕彰記念公園

青洲の麻酔薬開発の業績を記念して造られた公園で、公園の敷地はメスの形、石碑やモニュメント、植え込みの配置は人体を模して作られています。



かいと 垣内池

青洲が私財を投じ、造成工事を行ったため池で、現在でも農作物に潤いを与える役割を担い続けています。ほとりには青洲の歌碑が建てられています。



道の駅 青洲の里

青洲の偉業を楽しく学べる施設として作られました。ミュージアムを中心にレストラン、ふるさと物産ショップなどが併設されています。

自然がいっぱいのふれあい公園で遊ぼう!





幻想的な景色!

青洲の里公園内 桜のライトアップ

青洲の里公園は60本以上の桜が植えられていて、桜の名所として地元の人たちに親しまれています。



フラワーヒルミュージアム

医・食・自然・健康をテーマに、青洲の業績の偉大さを深く知ることのできる展示室をはじめ地元で採れる旬の食材を使ったレストランや物産ショップなどがあります。



春林軒

当時の青洲の住居兼診療所で医学校でもあった建物群。特に主屋と蔵は当時そのままの姿で、その他の建物は発掘調査資料などに基づいて復元されています。

青洲ゆかりのイベント



青洲七草粥まつり

「春林軒」にて七草粥[illegible]酒をいた[illegible]、新春恒例の催[illegible]です。青洲の偉業を後世に伝える「青[illegible]まつり」はP29で紹介しています。



〈広告〉

お客様の立場にたった
安全・誠実・真心の施工
吹付・塗装・防水・看板のことなら…
株式会社植田塗装店
一級施工管理士・建築士・カラーコーディネーター・1級塗装技能士・1級防水技能士・樹脂注入技能士
お気軽にご相談下さい。
まかせて安心
見積・調査無料 アフターサービス万全
(社)日本塗装工業会会員 (社)和歌山県建築士会会員
紀の川市名手市場1081-3番地
TEL(0736)75-2538(代)

空き家売却
土地の売却
リノベーション
一級建築士事務所
株式会社幸和ホーム
紀の川市名手市場278-1
TEL.0736-75-5123
https://www.kouwa-home.com/
不動産の縁結び
幸和不動産株式会社
紀の川市名手市場278-1
TEL.0736-75-5111

戸建て・マンション・土地活用
お気軽にご相談ください
MY FUDOSAN
MY不動産株式会社
宅地建物取引業和歌山県知事免許(2)第3942号
HPはこちらから
和歌山県
岩出市西安上99-6
TEL:0736-71-0344
FAX:0736-71-0372

地域に愛される企業を目指しています!!
総合建設業 FUTABA
株式会社 二葉建設
紀の川市江川中428-1
TEL; 0736-75-2186
FAX; 0736-75-5244

ツジオカ電気商会
紀の川市麻生津中394-6
TEL 0736-75-3879
FAX 0736-75-3879

ISO 9001・14001・45001 認証取得
綜合建設業
株式会社 原組
紀の川市江川中933
TEL 0736-75-3326
FAX 0736-75-5591
HP:http://www.haragumi.com/

各課問い合わせ先は34・35ページへ

魅力がいっぱい！
紀の川めぐり

05 紀の川レジャーで至福の時間

大空を自由に飛び回るパラグライダー・ハンググライダーやキャンプなどのアウトドアスポーツ、またホタル観賞に温泉。ときにアクティブに、ときにのんびりと、紀の川市のレジャーを楽しんでください！



スカイスポーツ

打田エリアにある寺山と龍門山は、大空を自由に飛び回るパラグライダーやハンググライダーのテイクオフ基地。この山から見下ろす紀の川平野は絶景！タンデム体験もあり、スカイスポーツに気軽にチャレンジできます。



ハイランドパーク粉河

和泉山脈の美しい自然を生かして造られたアウトドアスポット。関西空港を一望できる展望台からは360度の自然のパノラマが広がります。



紀の川市パークゴルフ場

子どもからお年寄りまで、誰もが身近で手軽に楽しめるスポーツとして、人気のパークゴルフ。家族や友人とのレクリエーションの場として、ご利用ください。

貴志駅



駅舎デザイン／水戸岡鋭治

和歌山電鐵貴志川線の終点・貴志駅は、名誉永久駅長となったたま駅長の世界が広がる、世世で唯一の檜皮葺の屋根を持つ猫顔駅舎です。

「たま」の後を継いだ三毛猫の駅長たちが、和歌山電鐵貴志川線の終点・貴志駅で利用客を迎えます。


ろくたま


よんたま

交代で勤務しています。

〈広告〉


パラグライダーは300m、ハンググライダーは580mの高さから飛行。指導員と一緒に飛行体験していただくこともできます（要予約）。本格的に始めたい方は、まずはお問い合わせください。パラグライダー離陸基地までは一般車両の通行可。天候の良い時は、淡路島も見ることができます。
紀の川フライトパーク
（ユーピーパラグライダースクール内）
紀の川市竹房391
TEL 0736-77-7088

2026年リニューアルオープンしました！

カフェ しょん
日替メニュー
こだわりの地元野菜を使った選べるおばんざい
カフェメニュー
電車の待ち時間に美味しいコーヒーで一休み
紀の川市貴志川町神戸（貴志川線 貴志駅前）
☎(0736)64-2315
■営業時間：9:00～17:00 ■定休日：火曜日(不定休あり)


きしべの里

ホタル観賞

紀の川市は全国でも有数のホタルの名所です。毎年6月になると、多くのホタルが飛び交い、幻想的な光とノスタルジックな風景が見る人を魅了します。

特に人気の観賞スポット
きしべの里
細野渓流キャンプ場
重谷川

全国ほたるのまち交流会

豊かな自然環境を生かしたホタルのまちづくりに取り組む市町村や市民団体などの交流を推進するとともに、その活動を広く発信し、地域の観光、経済、文化交流等の活性化および豊かな自然環境の保全に貢献することを目的に開催されています。

全国ほたるのまち交流会参加市町
- 和歌山県紀の川市
- 岡山県真庭市
- 福岡県北九州市
- 山口県下関市
- 滋賀県米原市
- 愛知県阿久比町

細野渓流キャンプ場

バンガローが用意され、横には炊事場、トイレが完備。前を流れる真国川は遊泳もOK！オートキャンプもできます。



ホタルまつりや不定期イベントも！

神通温泉

こんこんと湧き出る良質の源泉掛け流し湯



湯には浸透性殺菌成分が含まれており、美容と健康に大変効果があります。また泉水の色が変わるなど不思議な現象が見られることで有名です。

市民公園

大プールにはスロープを設置するなど、ユニバーサルデザインにも配慮し、小プールにはスライダー、噴水、流れるプールといった遊び要素を取り入れています。また、排水口による吸い込み事故防止対策や熱中症防止のための日陰確保など、安全にも配慮したプールです。




野あそびの丘


トレーニングルーム



テニスコート、多目的広場など、その他の公園内施設もご利用ください！

〈広告〉


技術で信頼に応える
総合建設業
株式会社 キタモト
〒649-6102
和歌山県紀の川市桃山町黒川1191
TEL (0736)67-0135
FAX (0736)67-0647


中前建設
土木関連業・新築・各種リフォーム業
総合建設業
紀の川市桃山町神田533-8
(代) TEL(0736)66-2213
FAX(0736)66-2208

赤井工業株式会社
AKAI Industry Co., Ltd. EST.1969
SCAN ME!

違いを楽しみ
違いを生み出す

各課問い合わせ先は34・35ページへ

魅力がいっぱい!
紀の川めぐり
06 お祭り・イベント

桃の花の香りに包まれながら賑やかに行われるイベントや、力強くも厳かな伝統のまつりなど、紀の川市らしさがあふれる催しをご紹介します。季節ごとに人々が集い、心を一つにする素晴らしさが伝わるはずです。



楽しいイベントがもりだくさん！

4月 桃山まつり

「ひと目十万本」を誇る桃源郷がピンクの花に彩られる4月初旬に開催されます。特産品販売やゲストを招いてのステージなど多彩なイベントが行われます。

井阪橋下 河川敷

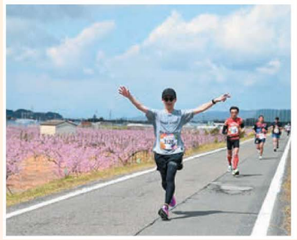

4月 桃源郷ハーフマラソン

満開の桃の花を楽しみながら走る爽快感が人気です。毎年多くのランナーが参加します。

市民公園

6月 ホタル観賞会

P27で紹介しています



7月 粉河祭

紀州三大祭のひとつとされ、粉河寺鎮守「粉河産土神社」の祭礼で、粉河駅前から粉河寺大門前までの「粉河とんまか通り」に、きらびやかに飾り付けられただんじりが並びます。また、総勢400人以上が練り歩く「渡御式」が、2年に一度行われます。

粉河とんまか通り周辺



〈広告〉
解体工事・土木工事一式
㊐西野重機
㈱晃和
水田作業請負いたします
Rice Farm西野
紀の川市 藤井85
TEL0736-74-3075



フィナーレの花火は圧巻！



8月 紀の川市民まつり

市民総参加がテーマの地域活性化イベントとして、毎年8月に行われます。メインイベントである花火大会のほかフリーマーケットも開催され、大人から子どもまで世代を問わず楽しめます。

市民公園

ステージショーや、屋台も満喫できて盛り上がります



10月 青洲まつり

医聖華岡青洲の偉業を称え、多彩なステージイベントなどが催されます。特に江戸時代後期の嫁入りの風景を再現した「青洲時代行列」は華やかな雰囲気の中にも歴史を感じさせてくれ、毎年大勢の人々で賑わいます。

道の駅 青洲の里（メイン会場）



11月 産業まつり＆食育フェア

農業をはじめとした市内産業や食育を広く理解してもらい、市民との交流の輪を広げることを目的に開催されます。農産物展示品評会や農産物直売コーナー等さまざまなイベントが催されます。

貴志川体育館・駐車場・貴志川生涯学習センター

紀の川市指定無形民俗文化財

おいもりものまつり
大飯盛物祭



貴志の大飯祭（おいまつり）ともいわれ、全国的にも珍しい神事です。高さ5メートル、直径3メートル程度の熱気球様のものを竹軸でつくり、表面をむしろでおおい、竹串にさした直径7センチ程の餅をぐるりと取り付けて大きな握り飯にしたものを盛物とよび、これを神前に供えるため大国主神社まで行列をくみ練り曳きます。平成28年4月、平成17年の開催から11年ぶりに開催されました。

生活の豆知識 国民の祝日について ≪その由来や意味の豆知識をご紹介≫

元日
1月1日
年のはじめをお祝いします。

成人の日
1月の第2月曜日
おとなになったことを自覚し、みずから生き抜こうとする青年を祝い励まします。

建国記念の日
政令で定める日
建国をしのび、国を愛する心を養います。

天皇誕生日
現在即位している天皇陛下の誕生日
天皇の誕生日をお祝いします。

内閣府HP「国民の祝日について」より加工編集して作成（https://www8.cao.go.jp/chosei/shukujitsu/gaiyou.html）

各課問い合わせ先は34・35ページへ

安心・安全な暮らしのために

公共交通に関するご案内❶

市民のみなさまの気軽な移動手段として、ぜひご利用ください！

Guide.01 紀の川市地域巡回バス

最新の時刻表・運行系統図は市のホームページに掲載しています。

地域巡回バスは、市内の主要な公共施設や病院、鉄道駅などを巡回するバス路線です。より、みなさまの身近な公共交通機関となるよう、令和3年10月に運行ルートの見直しを行い、現在12のコースで運行しております。
詳しい運行ルートやダイヤについては、「紀の川市公共交通ガイドブック」または市ホームページをご覧ください。



ご利用ガイド

［運　賃］大人（中学生以上）一乗車 100円
（小学生以下、障害者およびその介助者は無料）

［回数券］11枚綴り 1,000円

［運行日］毎日運行
（ただし、1月1日から1月3日までは運休）



注意事項
- 停留所以外では、乗降できません。（ただし、一部区間では自由乗降ができます。）
- 発車時刻は、交通事情によって多少ずれる場合があります。
- 災害時（台風・大雪等）には、運休する場合があります。

バス運行に関するお問い合わせ

名手上那賀支所コース・川原西脇コース・赤尾藤井コース・長田竜門コース・北勢田コース・三谷コース・黒土高野コース・打田貴志川コース・東貴志丸栖コース・西貴志コース

和歌山バス那賀株式会社 TEL.0736-75-2151

桃山穎渕コース・細野貴志川コース

株式会社有交紀北 TEL.0736-73-3333

Guide.02 紀の川コミュニティバス

最新の時刻表・運行系統図は市のホームページに掲載しています。



紀の川コミュニティバスは、紀の川市西部地域（打田・桃山・貴志川の各地域）と岩出市の駅、公共施設、病院やスーパー等各施設を巡回するバス路線です。
詳しい運行ルートやダイヤ、利用方法、連絡先については、「紀の川市公共交通ガイドブック」をご確認ください。



生活の豆知識 国民の祝日について ≪その由来や意味の豆知識をご紹介≫

春分の日
春分日（3月20日～21日頃のいずれか一日）
自然をたたえ、生物をいつくしみます。



昭和の日
4月29日
激動の日々を経て、復興を遂げた昭和の時代を顧み、国の将来に思いをめぐらします。



憲法記念日
5月3日
日本国憲法の施行を記念し、国の成長を期します。



みどりの日
5月4日
自然に親しむとともにその恩恵に感謝し、豊かな心をはぐくみます。



内閣府HP「国民の祝日について」より加工編集して作成（https://www8.cao.go.jp/chosei/shukujitsu/gaiyou.html）

Guide.03 デマンド型乗合タクシー



デマンド型乗合タクシーは「地域巡回バス」の補完路線として、バスの運行が困難な地域等を運行します。
平成28年4月1日から紀の川市赤沼田地区麻生津峠から名手駅前バス停の路線を開設しました。
詳しい運行ルートやダイヤ、利用方法、連絡先については、「紀の川市公共交通ガイドブック」をご確認ください。



ご利用にあたって

デマンド型乗合タクシーの予約を行うためには、予約者登録が必要になります。予約者登録申請書を紀の川市 交通政策課にご提出いただき、必ず予約者登録を行ってください。
※予約者登録は世帯ごとに登録できます。

お問い合わせ

交通政策課 TEL.0736-77-2511



Check! 「紀の川市公共交通ガイドブック」はこちら
紀の川市本庁舎・支所・出張所にて配布しています！

市外へのおでかけには、こちらの公共交通も便利です。

JR和歌山線

平成31年春から新型車両227系を導入し、より快適な移動が可能となりました。



和歌山電鐵貴志川線

三毛猫が駅長を務めユニークな電車が走る和歌山電鐵。貴志川地域と和歌山駅を約30分で結んでいます。

和歌山電鐵株式会社
TEL.073-478-0110

和歌山バス那賀

大阪方面への通勤・通学がより便利な粉河熊取線をはじめ、市外への路線が運行されています。

和歌山バス那賀株式会社
TEL.0736-75-2151

〈広告〉



生活の豆知識 国民の祝日について ≪その由来や意味の豆知識をご紹介≫

こどもの日
5月5日
こどもの人格を重んじ、こどもの幸福をはかるとともに、母に感謝します。



海の日
7月の第3月曜日
海の恩恵に感謝するとともに、海洋国日本の繁栄を願います。



山の日
8月11日
山に親しむ機会を得て、山の恩恵に感謝します。



敬老の日
9月の第3月曜日
多年にわたり社会につくしてきた老人を敬愛し、長寿をお祝いします。



内閣府HP「国民の祝日について」より加工編集して作成（https://www8.cao.go.jp/chosei/shukujitsu/gaiyou.html）

各課問い合わせ先は34・35ページへ

安心・安全な暮らしのために

公共交通に関するご案内❷

Guide.04 紀の川デマンド乗合交通（のりのり交通）

紀の川デマンド乗合交通（のりのり交通）は、所定のエリアごとにきめ細かく設置した乗降ポイント間を予約に応じて柔軟に運行する、バスとタクシーの中間的な公共交通です。
乗降ポイントは、身近にあるごみ集積所や集会所、駅、公共施設、買い物施設等に設置しており、「ちょっと近くまで」の移動に便利です。
運行時間内を予約に応じて随時運行するので、鉄道、路線バス、コミュニティバスとの組み合わせによって、様々な用途にご利用いただけます。
詳しい乗降ポイントの場所については、「紀の川デマンド乗合交通リーフレット」または市ホームページをご覧ください。





乗り継ぎで行動範囲が広がる！



運行エリア

運行範囲は各エリア内を区域とします

エリアをまたぐ移動およびエリア外への移動は、鉄道やバス・タクシー等の既存公共交通もご活用ください。

乗り降りできる「乗降ポイント」の目印はこちら！



乗降ポイントは608箇所あります。家の近くの乗降ポイントを確認してみてください。

生活の豆知識 国民の祝日について ≪その由来や意味の豆知識をご紹介≫

秋分の日
秋分日（9月22日～23日頃のいずれか一日）
祖先を敬い、亡くなった人々を偲びます。

スポーツの日
10月の第2月曜日
スポーツを楽しみ、他者を尊重する精神を培うとともに、健康で活力ある社会の実現を願います。

文化の日
11月3日
自由と平和を愛し、文化をすすめます。

勤労感謝の日
11月23日
勤労をたっとび、生産を祝い、国民たがいに感謝しあいます。

内閣府HP「国民の祝日について」より加工編集して作成（https://www8.cao.go.jp/chosei/shukujitsu/gaiyou.html）

ご利用方法

電話で予約される方

登録ステップ❶
利用登録票の入手
紀の川市役所で配布または紀の川市ホームページからダウンロードする。

登録ステップ❷
利用登録票の記入＆提出
交通政策課または各支所に提出してください（郵送・FAX可）。登録までに1週間程度かかります。



予約ステップ❶
予約受付センターへ電話
氏名・乗降場所（番号、名称）・希望日時・乗車人数などをお伝えください。



予約ステップ❷
予約の確定

スマホで予約される方

●アプリ予約の場合

登録ステップ❶
アプリ（MONET）をダウンロード
Download on the App Store　GET IT ON Google Play

登録ステップ❷
1.SMS認証
2.氏名・性別・生年月日の登録
3.サービス提供エリア 和歌山県紀の川デマンド乗合交通を選択

予約ステップ❶
予約情報を入力
乗降ポイント・希望日時・乗車人数など

予約ステップ❷
予約の確定

●LINE予約の場合

登録ステップ❶
LINEメニューの「のりのり交通」をタップ
紀の川市公式LINE

登録ステップ❷
1.LINEでログイン
2.氏名・性別・生年月日の登録
3.よく使う乗降ポイントの登録



予約ステップ❶
予約情報を入力
乗降ポイント・希望日時・乗車人数など

予約ステップ❷
予約の確定



Image!

乗車場所へ行く → **乗車** → **目的地で降車**
乗車予定時刻より少し早めにお越しください。　アプリでは車両位置の確認も可能です。

予約について

［運行時間］月～土 8:30～16:30（12:00～13:00を除く、日祝日・年末年始〈12/29～1/3〉は運休）
［電話予約受付時間］月～土 8:30～16:30（日祝日・年末年始〈12/29～1/3〉は受付不可）

注意事項
- 乗車の1週間前から30分前までにご予約ください。
- ご予約のキャンセルは、遅くとも乗車予定時刻の30分前までにご連絡ください。
- 電話受付については、予約受付開始直後は大変混み合います。夕方頃は比較的お電話がつながりやすいので、利用日時が事前に決まっている場合は、前日の午後等、お早めに予約のお電話をお願いします。

電話予約受付センター
TEL.0120-203-055（フリーダイヤル）
スマホ予約なら24時間365日予約受付が可能です！

運行について

［運行日時］平日・土曜日（日祝日・年末年始〈12/29～1/3〉は運休）
［運行形態］予約に応じて乗降ポイント間の運行
［運行範囲］各エリア単位の運行
［運行車両］10人乗り（定員9人）



乗車料金

［一般］1乗車につき300円
［小・中学生、障害者およびその介助者］1乗車につき200円
※身体障害者手帳、療育手帳または精神障害者保健福祉手帳の交付を受けている人およびその介助者1名の運賃は「200円」です。乗車の際に必ず手帳を提示してください。提示がない場合は、割引運賃は適用できません。

お問い合わせ

交通政策課　〒649-6492 紀の川市西大井338番地 **TEL.0736-77-2511/FAX.0736-77-0917**
紀の川デマンド乗合交通についての詳細は紀の川市ホームページ等をご覧ください。
●利用登録票は紀の川市ホームページからもダウンロードできます。https://www.city.kinokawa.lg.jp/007/

紀の川市HP

システム関連　紀の川デマンド乗合交通コールセンター **TEL.0120-203-055**（フリーダイヤル）

各課問い合わせ先は34・35ページへ

市民の皆さんの相談窓口

市役所各課の紹介

暮らしに関わるご相談などお気軽にお問い合わせください！
外局番は **0736** です。



紀の川市本庁舎

〒649-6492 紀の川市西大井338番地 **TEL.0736-77-2511**
［開庁時間］月曜日～金曜日／午前8時45分～午後5時30分（祝日・12月29日～1月3日を除く）

部名	課名	主な業務内容	電話番号	FAX番号
議会事務局	議事調査課	市議会に関する庶務・議事	77-2511	77-0862
市長公室	秘書課	秘書		77-7290
	東京事務所	中央省庁その他関係機関・団体との連絡交渉、シティプロモーション		
	広報課	広報・広聴		77-4910
企画部	企画経営課	企画経営・行財政改革		77-4910
	デジタル推進室	デジタル化の推進・地域情報通信基盤の管理		
	地域創生課	移住・定住・ふるさと納税		
	交通政策課	公共交通・交通安全の普及・啓発		77-0917
	財政課	予算編成、財政計画、市債、地方交付税、財政事情の公表		77-4910
	公共施設マネジメント課	公共施設マネジメントの推進・普通財産の管理活用・公共建築物の営繕		77-3176
	人権施策推進課	人権啓発・人権推進・人権相談		77-0917
総務部	総務課	総務行政・自治振興		77-4910
	人材マネジメント課	職員の人事・採用・給与・福利厚生・人材育成の推進		
	契約管財課	入札・契約・庁舎管理・公用車管理		
	税務課	市民税・軽自動車税・法人市民税・固定資産税		77-3125
	収納対策課	納税証明・納税（納付）相談・滞納処分・公売・公債権回収		
危機管理部	危機管理消防課	危機管理・消防防災・防犯・紀の川市消防団本部		77-2514
市民部	市民課	戸籍・住民票・印鑑証明・マイナンバーカード		79-3924
	国保年金課	国民健康保険・国民年金・後期高齢者医療・福祉医療・特定健診・特定保健指導		77-0913
	健康推進課	健康づくり・住民検診・感染症対策		79-3934
	環境衛生課	環境保全・浄化槽・畜犬管理・墓地管理		77-0914
	廃棄物対策課	ごみに関すること		
福祉部	社会福祉課	社会福祉・生活保護		79-3926
	高齢介護課	介護保険・介護認定・高齢者福祉・介護予防		
	地域包括支援センター	高齢者総合相談窓口		78-3315
	障害福祉課	障害児者の相談窓口・障害福祉サービス・障害者自立支援医療		79-3926

お近くの支所・出張所はこちら

粉河支所	那賀支所	桃山支所	貴志川支所	鞆渕出張所
				
TEL.0736-73-3311	TEL.0736-75-3111	TEL.0736-66-1100	TEL.0736-64-2525	TEL.0736-79-0001

部名	課名	主な業務内容	電話番号	FAX番号
福祉部	こども課	子育て支援・児童手当・児童扶養手当・家庭児童相談・母子保健	77-2511	79-3926
	保育課	保育・学童保育		
農林商工部	農業振興課	農業振興・担い手育成・ブランド推進		79-3928
	農地整備課	農業施設・土地改良		
	林務課	林務鳥獣対策		
	商工労働課	商工労働・企業立地推進		
	観光振興課	観光交流・観光振興		
建設部	建設総務課	市道、準用河川、法定外公共物の管理と許認可・地籍調査		79-3932
	京奈和関空連絡道路推進室	京奈和関空連絡道路の推進		
	道路河川課	市道、河川の工事、交通安全施設の管理・公共土木施設災害復旧		
	都市計画課	都市計画・開発指導		77-3133
	住宅政策課	住宅政策・資金収納・住宅使用料		
上下水道部	上下水道経営課	水道料金・下水道使用料・開始・休止		77-0912
	水道工務課	給水工事・水道管理		
	下水道課	公共下水道・農業集落排水・排水設備		79-3952
会計	会計課	現金の出納と保管、決算の調製、収入印紙の販売		77-0861
教育部	教育総務課	教育総務（教育委員会事務局）・学校教育・学校指導		77-0917
	学校再編推進室	学校再編推進		
	生涯学習課	生涯学習・文化財		
	生涯スポーツ課	スポーツ振興・スポーツ施設		
農業委員会	農業委員会事務局	農地法申請受付・農業者年金		79-3928
	総合行政委員会事務局	選挙管理委員会・公平委員会・固定資産評価審査委員会・監査委員		77-3187



〈広告〉

相続手続・相続対策は、当事務所がお手伝いします。
無料相談受付中!
専門的なことからちょっとしたことまで!!
相続登記・公正証書遺言・相続放棄
生前贈与・成年後見・相続対策・空家
郵便貯金の手続・銀行等の手続
不動産処分
悩まずに!! まずはお気軽にお電話ください。
(0736) 60-5271 無料相談 予約受付中
受付時間／平日9時～17時30分 土・日・祝日（要事前予約）
吉田司法書士法人
紀の川市打田587番地6
http://www.yoshida-shihosyoshi.com

ユニバーサルデザインでみんなが快適に

「ユニバーサルデザイン」とは、「すべての人のためのデザイン」を意味し、年齢や性別、障がい、身体的能力などの違いにかかわらず、どの人にとってもわかりやすく、利用しやすく設計（デザイン）された空間や建物、製品などのことをいいます。

例えばこの本も
ピクトグラム
色弱者の方に配慮したユニバーサルデザインカラー



読みやすく、誤読されにくいユニバーサルデザインフォント



発見！

わたしのまちのユニバーサルデザイン

ユニバーサルデザインとはどんなものか探してみましょう。



音の鳴る信号機



音で青信号を知らせて、安全に横断歩道を渡ることができます。

自動ドア



車いすの方や荷物を両手に持っている方でも楽に出入りできます。

〈広告〉

労務管理の良きパートナーとして
親切・丁寧にサポートいたします
人事・賃金制度設計
就業規則等諸規程
給与計算
助成金
労働・社会保険手続
年金相談
お気軽にご相談下さい。
社会保険労務士
小阪 知
社会保険労務士
一級FP技能士
人事・賃金コンサルタント
小阪社会保険労務士事務所
☎ (0736) 67-7779
FAX (0736) 67-7789
紀の川市貴志川町丸栖5-5

各課問い合わせ先は34・35ページへ

20th Anniversary

紀の川市20年のあゆみ

11月7日 紀の川市スタート



◀平成17年11月 旧打田町役場での開庁式


平成19年3月▶ 平池緑地公園完成


◀平成26年3月 京奈和自動車道開通



平成27年9月▶ 紀の国わかやま国体 開催



紀の川市合併10周年

◀平成27年11月 合併10周年記念式典

平成

17年

平成17～平成21年（2005～2009年）｜**合併そして基盤整備、新しい紀の川市の船出**

11月 紀の川市制の施行
11月 市民憲章の制定
市の木「きんもくせい」、花「もも」、鳥「うぐいす」を指定

18年

19年

2月 韓国西帰浦（そぎぽ）市と姉妹都市を締結
3月 「暴力追放のまち」「非核・平和のまち」「生涯学習のまち」宣言
10月 中国濱州市と友好都市関係を締結

20年

12月 市公共下水道の一部・那賀浄化センターの供用を開始

21年

4月 市青少年センターを設置
5月 地域巡回バスの本格運行を開始

22年

平成22～平成26年（2010～2014年）｜**地域がつながる、絆が深まるまちへ**

4月 小学校卒業までの医療費を無料化する子ども医療制度の開始
8月 和歌山電鐵貴志駅の新駅舎が完成
10月 医聖・華岡青洲生誕250年記念事業
12月 「食育のまち」宣言



24年

4月 旧5町の消防団を統合し、紀の川市消防団を発足
10月 北勢田第2工業団地造成の竣工式

25年

8月 市役所新庁舎の竣工式（H25年1月4日業務開始）

26年

3月 京奈和自動車道（～紀の川IC）が開通
4月 中学校卒業までの入院医療費を無料化する子ども医療制度の拡充
7月 河南学校給食センターの竣工式
11月 五色台聖苑の供用を開始

27年

平成27～令和2年（2015～2020年）｜**笑顔と活力あふれる紀の川市へ**

4月 市民体育館の竣工式
7月 京奈和関空連絡道路建設促進期成同盟会の設立
9月 京奈和自動車道（～岩出根来IC）が開通
市内全小中学校の校舎耐震化が完了

〈広告〉

一般貨物運送業・倉庫業
労働者派遣事業
安心・安全な運送事業の発展を目指して…
ドライバー募集
大十グループ
こおの交通株式会社
TEL（0736）67-6142
FAX（0736）67-6143
〒649-6112 和歌山県紀の川市桃山町調月1624-6

株式会社 タイコウ建設
TAIKOU
建設 解体 土木
地域を支えています。
ぜひ1度お見積もりください。
本社／和歌山県岩出市根来2274番地の48
TEL 0736-67-7515

伊藤忠エネクスグループ販売店
紀和石油 株式会社
和歌山県紀の川市粉河784-1
TEL 0736-73-2631
営業時間 6:30-20:30
7:00-19:00（日）（祝）

平成17年11月7日に5町が合併し誕生した紀の川市は、令和7年11月7日に合併20周年を迎えました。
市民のみなさんの笑顔と努力で発展してきた紀の川市。みなさんと紡いだ20年の軌跡をたどりましょう。

平成

28年

1月 河南図書館が開館
3月 紀の海クリーンセンターの供用を開始
市歌の制定
7月 市民公園プールの竣工式
8月 中学校卒業までの通院医療費を無料化する子ども医療制度の拡充

29年

12月 京奈和関空連絡道路建設促進期成同盟会に奈良県5市が加盟

30年

9月 市観光交流拠点「紀楽里（きらり）」がオープン

令和

2年

1月 ベトナム・クアンナム省（当時）との友好協力関係の構築に関する覚書を締結

3年

令和3～令和7年（2020～2025年）｜**時代の変化に対応し、輝きを放つ未来へ**

3月 岩出狭窄（きょうさく）部対策事業が完了

4年

3月 移動図書館「かささぎ号」の運行を開始
4月 京奈和関空連絡道路が重要物流道路の候補路線に認定
市立小中学校の給食費無償化を開始
6月 市立中学校（屋内運動場）に空調設備の設置が完了


学校給食の無償化開始

5年

2月 地域認定ブランド「ISSEKI」の認定
4月 京奈和関空連絡道路建設促進期成同盟会に参加市町の商工会議所・商工会が賛助会員として加盟
7月 「あら川の桃」が地理的表示（GI）保護制度※に登録
8月 18歳までの医療費と19～24歳までの大学生等の入院医療費を無料化する子ども医療制度の拡充
10月 空き家問題の解決に向け「空き家の窓口」を開設

6年

1月 書かない窓口の運用を開始
2月 「ゼロカーボンシティ」宣言
4月 不良空家等除却補助制度の開始
7月 東貴志排水機場建設が完了

7年

1月 デマンド乗合交通（のりのり交通）の本格運行を開始
宮ノ前排水機場（調月導水路）ポンプ設備整備工事が完了
4月 こども家庭センターを開設
給食費無償化の対象者の拡充
（市外小中学校に通学する児童生徒などへの補助制度）


はたちのつどい

ついに紀の川市もはたちに！

Towards the next 20 years 次の20年に向かって——


▲令和元年11月 白熱したねんりんピック



ハスを通じたベトナムとの交流▶



◀令和3年3月 ルートイングループ 進出協定締結


令和3年8月▶ 野あそびの丘完成


◀令和7年8月 合併20周年記念花火

※地理的表示（GI）保護制度
品質や社会的評価が高い産品の名称を、地域の知的財産として保護する制度

〈広告〉

「安心」と「安全」が当社の誇る品質です。
事業内容 一般貨物自動車運送事業/業務請負事業
アウトソーシング/コンサート等イベント事業
株式会社 谷口通商
本社
和歌山県岩出市根来10−1
TEL 0736−62−7870 FAX 0736−62−7871
堺支店 新潟営業所

NAG 株式会社 NAG
影の立役者として、世界のものづくりを支える。
An Unsung Hero, Supporting Manufacturing Worldwide
紀の川市北長田232番地
TEL0736-73-3191

ICTで変わる建設の未来
high quality performer
NISHIKEN
大型建機のICT施工、遠隔操作、自動運転技術を軸に、建設現場の革新に取り組み安全性と生産性の向上を追求し、建設の未来を切り拓いていきます。
西建工業株式会社
NISHIKEN
〒649-6112
和歌山県紀の川市桃山町調月563番地1
TEL:0736-60-4811 FAX:0736-60-9283
https://nishikenkougyou.co.jp

各課問い合わせ先は34・35ページへ

かかりつけ医をもちましょう

紀の川市の医療機関

※このページは有料広告掲載ページです。

病院

医療法人 稲穂会
稲穂会病院
外科・内科・胃腸内科
整形外科・脳外科・肛門外科
紀の川市粉河756-3
TEL0736-74-2100

かわしま医院
内科・糖尿病内科・消化器内科
日本糖尿病学会糖尿病専門医 日本内科学会総合内科専門医 院長 河島 明

診療時間	月	火	水	木	金	土
午前9:00～12:00	●	●	●	●	●	●
午後4:00～ 7:00	●	●	●	／	●	／

休診日 木曜と土曜の午後、日曜、祝日
和歌山県岩出市高塚188−1
スーパーエバーグリーン岩出高塚店2F 那賀高校前
TEL 0736−69−1007

胃腸内科・肛門外科・外科・内科
山口胃腸科

診療時間 ＼ 曜日	月	火	水	木	金	土
AM8:30～12:00	●	●	●	／	●	●
PM4:00～ 6:30	●	●	●	／	●	／

休診日／木曜・日曜・祝日・土曜午後
紀の川市西大井148番地9
TEL 0736-77-7308

医院・診療所

胃腸内科・消化器内科・肛門外科・内科・外科・心療内科
かきはら胃腸科内科

診療時間	月	火	水	木	金	土	日・祝
午前9:00～12:00	○	○	○	○	○	○	／
午後4:00～ 7:00	○	○	○	／	○	／	／

カウンセリングおこないます
岩出市今中105-2 ☎61-2600

久保外科 デイケアセンターのびのび（運動特化型）（月・火・木・金 午後1時～3時）
整形外科・脳神経外科・外科・内科

診療時間	月	火	水	木	金	土	日・祝
午前9:00～12:00	○	○	○	○	○	○	／
午後4:00～ 7:00	○	○	／	○	○	／	／

☎0736-64-5788
紀の川市貴志川町神戸212-2
https://kubo-geka.com

泌尿器科

にしざわ泌尿器科クリニック
NISHIZAWA UROLOGY CLINIC
診療内容 泌尿器科・外科

診療時間	月	火	水	木	金	土	日・祝
9:00～12:00	○	○	／	○	○	●	／
15:00～18:00	○	○	／	○	○	／	／

土曜日は9:00～13:00
休診日：水曜、土曜午後、日曜日、祝日
和歌山県岩出市中黒243-2
0736-67-7478

医療法人 悠和会
上岩出内科・消化器内科
院長 小林 透

診療時間	月	火	水	木	金	土	日
8:00～12:00	○	○	○	○	○	○	／
13:00～16:00	※	※	※	※	※	／	／
16:30～19:30	○	○	／	○	○	／	／

※予約診療
岩出市野上野66-1
☎0736-69-5500 FAX0736-69-5800
https://www.kamiiwade.com

■診療科目／ 内科・消化器内科 呼吸器内科・アレルギー科・糖尿病内科 心療内科・放射線科
こうぐち内科クリニック
院長 孝口 雅宣

診療時間	月	火	水	木	金	土	日	祝
午前 9:00～12:00	●	●	●	●	／	●	●	／
午後 4:00～ 7:00	●	●	●	●	／	／	／	／

岩出市湯窪51
TEL0736-61-5252

心療内科

ましまメンタルクリニック

診療時間	月	火	水	木	金	土
午前 9:00～12:00	○	○	○	／	○	○
午後 4:00～ 7:00	○	○	○	／	○	／

岩出市川尻26-2
TEL 0736-67-7750(予約制)

内科

●内科 ●胃腸内科 ●循環器内科 ●放射線科
井畑内科医院

診療時間	月	火	水	木	金	土	日・祝
9:00～12:00	●	●※	●	●	●※	●	／
16:00～19:00	●	●	●	／	●	／	／

※火曜と金曜の午前中は、循環器内科もあります。
☎(0736) 64-6022
紀の川市貴志川町長原436-1

内科・呼吸器内科・循環器内科
消化器内科・心療内科・小児科
髙木内科

診療時間	月	火	水	木	金	土
9:00～12:00	●	●	●	●	●	●
16:00～19:00	●	●	／	●	●	／

【休診日】水曜午後・土曜午後・日曜・祝日
紀の川市粉河418-2
TEL 0736-73-8008

眼科

Top トメモリ眼科 白内障手術(日帰り) 網膜硝子体手術(日帰り) コンタクトレンズ処方
●診察 △手術・検査

診療時間	月	火	水	木	金	土	日・祝
午前9:00～12:00	●△	●	／	●△	●	●	／
午後3:00～ 6:00	●	●	／	●	△	／	／

橋本市市脇5丁目4-23 ☎(0736)32-9358
白内障・多焦点眼内レンズ手術 硝子体手術 実施施設
Top トメモリ眼科・形成外科 いわで宮本クリニック 〒649-6248 和歌山県岩出市中黒1-3 TEL:0736-67-7208

診療時間	月	火	水	木	金	土	日	祝
9:00～12:00	●	／	●	●	●	●	★	／
15:00～18:00	●	／	手術	●	●	／	／	／

休診日:火曜日・土曜日午後・日曜日午後・祝日 ★第2・第4日曜午前 診療
※形成外科(完全予約制) ※水曜午後は手術日(診療は予約診療)

医療法人 慈愛会
勝田胃腸内科外科医院

診療時間	月	火	水	木	金	土	日/祝
9:00-12:30		●	●	●	●	●	—
16:00-18:00	●	●	●	●	●	—	—

和歌山県紀の川市粉河1916
0736-73-2101

内科・糖尿病内科
まつもと内科
MATSUMOTO CLINIC

診療時間	月	火	水	木	金	土
午前9:00～12:00	○	○	○	○	○	○
午後3:30～ 6:30	○	／	○	／	○	／

院長 松本 英作（日本内科学会総合内科専門医 日本糖尿病学会糖尿病専門医）
紀の川市貴志川町長山244
TEL (0736) 65-3111

耳鼻咽喉科

あいあい耳鼻咽喉科アレルギー科 みやざきクリニック
耳鼻咽喉科・アレルギー科・頭頸部外科

診療時間	月	火	水	木	金	土
9:00～12:00	●	●	●	—		
15:30～18:30	●	●	●	▲		—

▲木曜午後は手術日
休診日/木曜午前、土曜午後、日曜・祝日
〒649-6215 岩出市中迫147 フォレストモール岩出
0736-67-7881

耳鼻咽喉科・アレルギー科・気管食道外科・めまいクリニック
おく耳鼻咽喉科

診療時間	月	火	水	木	金	土
午前9:00～12:00	○	○	○	○	○	○
午後3:00～ 7:00	○	○	○	—	○	—

〈休診〉木曜日午後・土曜日午後・日曜日・祝日
◉予約可です ◉各種保険取扱 ◉駐車場あります
https://www.oku-jibika.com/ 岩出市森277-1 根来方面
☎(0736)69-1733

医療法人
山中歯科医院
■診療時間／平 日 9:00～12:00
15:00～19:00
木・土曜 9:00～12:00
■休診日／日曜・祝祭日 往診可
紀の川市貴志川町神戸784
TEL.0736-64-2379

形成外科

Top トメモリ形成外科 形成外科 美容外科 予約制
●診察 △手術 月曜は午後7:00まで

診療時間	月	火	水	木	金	土	日・祝
午前9:00～午後1:00	●	●	／	●	●	●	／
午後2:00～6:00	●△	●	／	●△	●	／	／

橋本市市脇5丁目4-23 ☎(0736)39-1159
白内障・多焦点眼内レンズ手術 硝子体手術 実施施設
Top トメモリ眼科・形成外科 いわで宮本クリニック 〒649-6248 和歌山県岩出市中黒1-3 TEL:0736-67-7208

診療時間	月	火	水	木	金	土	日	祝
9:00～12:00	●	／	●	●	●	●	★	／
15:00～18:00	●	／	手術	●	●	／	／	／

休診日:火曜日・土曜日午後・日曜日午後・祝日 ★第2・第4日曜午前 診療
※形成外科(完全予約制) ※水曜午後は手術日(診療は予約診療)

KIDS DENTAL PARK 親子ではじめる 0才からの予防歯科習慣！
吉村キッズデンタルパーク
□診療時間：[月火水金]9:30～12:30／14:30～18:00
[土]9:30～12:30
□休診日：木曜・日曜・祝日
TEL.0736-64-0821
□E-mail：info@yoshimura-shika.jp
□HP：https://kdp.co.jp
VRで脱内が見られる!!
吉村歯科医院
(2F 吉村キッズデンタルパーク)
休 診 日：日曜・祝日・土曜午後
〒640-0415 紀の川市貴志川町長原248-8
(TEL.0736-64-8111)

薬局

お薬を安心安全に 私たちがお手伝いします
テラウチ薬局
処方せん受付・在宅支援

かかりつけ薬局	営業時間
北野店 和歌山市北野454 Tel.073-464-2062	9：00～20：00 木曜は17：00まで 土曜は15：00まで Fax.073-464-2063
岩出店 岩出市中迫275-9 Tel.0736-63-0005	8：30～20：00 木曜は17：00まで 土曜は13：00まで Fax.0736-63-0065
上岩出店 岩出市野上野64-1 Tel.0736-69-0005	8：00～20：00 水曜は19：00まで 土曜は13：00まで Fax.0736-69-0006
岩出中央店 岩出市中迫557-1 Tel.0736-67-7300	8：30～20：00 木曜は17：00まで 土曜は13：00まで Fax.0736-67-7315
岩出国道店 岩出市中迫138-1 Tel.0736-69-0055	8：30～20：00 木曜は18：00まで 土曜は13：00まで Fax.0736-69-0065

時間外のお問合せは Tel.090-3352-0925
www.terauchi-pharmacy.co.jp
詳しくは、コチラまで ➡

歯科

医療法人朋歯会
岡本歯科医院
Okamoto Dental Clinic

診療時間	月	火	水	木	金	土	日・祝
午前診療 9:00～12:00	○	○	○	○	○	○	／
午後診療13:30～19:00	○	○	○	／	○	／	／

【午前診療】9:00～12:00 【午後診療】13:30～19:00
【休診日】 木曜日午後・土曜日午後・日曜日・祝日
〒649-6531 和歌山県紀の川市粉河389-7
☎0736-73-4970

小児歯科

KIDS DENTAL PARK 親子ではじめる 0才からの予防歯科習慣！
吉村キッズデンタルパーク
□診療時間：[月火水金]9:30～12:30／14:30～18:00
[土]9:30～12:30
□休診日：木曜・日曜・祝日
TEL.0736-64-0821
□E-mail：info@yoshimura-shika.jp
□HP：https://kdp.co.jp
吉村歯科医院
(2F 吉村キッズデンタルパーク)
休 診 日：日曜・祝日・土曜午後
〒640-0415 紀の川市貴志川町長原248-8
(TEL.0736-64-8111)

なぎさ薬局
Nagisa pharmacy
処方箋調剤
在宅訪問
(医師の指示により)
健康相談
どこの処方箋も受け付けております
みなさまの「かかりつけ薬局」として、日常のお薬の困り事や、悩み事、なんでもお気軽にご相談ください。
営業時間 平日9:00～18:00/土9:00～13:00 日曜祝日休業
0736-79-3851
岩出市中黒243-3
携帯・LINEからでも処方箋調剤の予約ができます！

紀の川こもれび歯科医院
KINOKAWA KOMOREBI DENTAL CLINIC

診療時間	月	火	水	木	金	土	日	祝
9:30～18:00	●	●	／	●	●	▲	／	／

▲：土曜日の診療は9:00～16:00となります。
休診日：水曜、日曜、祝日
紀の川市下井阪466-1
ご予約お問い合わせ 0736-67-8127

歯科・歯科口腔外科
辻本歯科医院

診療時間	月	火	水	木	金	土
9:00～12:00	○	○	○	／	○	△
14:00～18:00	○	○	○	／	○	／

△…9:00～13:00 往診可
紀の川市打田1478-1
0736-77-4068

くすりと上手につきあうために ☑4つのチェック

☑チェックポイント 01
くすりの名前をチェック
くすりには製薬会社個別の「商品名」とくすりの成分につけられた「一般名」があります。両方を聞いておきましょう。服用期限もお忘れなく。

☑チェックポイント 02
効果チェック
このくすりは何に効くのか。当たり前のようで勝手な自己判断をしてしまいがちです。



☑チェックポイント 03
注意事項をチェック
飲むタイミング（食後とか食間など）、服用後の運転は？、保管場所は？など細かい注意事項があるはずです。



☑チェックポイント 04
副作用チェック
どんなくすりも副作用はあります。不安がるのではなく、知識をもっていれば危険な副作用を避けたり、素早く対処することができます。



各課問い合わせ先は34・35ページへ