

広報 紀の川

KINOKAWA

ひととまちをつなぐ

vol.243

1

Jan 2026



特集 special feature

～今年は午年～
年男・年女のみなさん

正月に向けて、画用紙や段ボールを使用して
しめ縄かざりを作製しました。

P.23に関連記事掲載



KINOKAWA CITY
20th ANNIVERSARY

笑顔で
歩んだ20年
輝く未来へ
紀の川市

2026

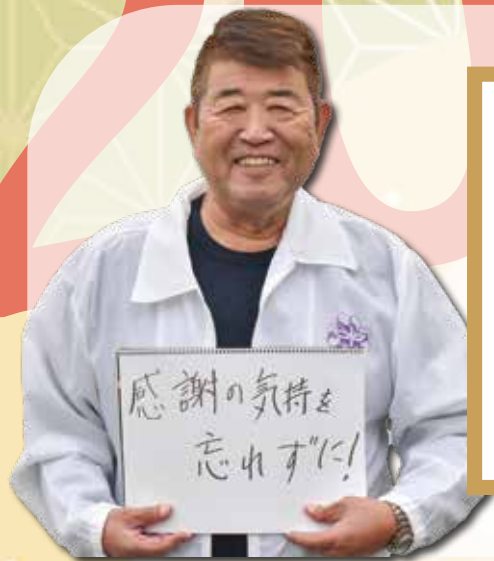

昭和29年生まれ
小西規夫さん



平成2年生まれ
山下紗名枝さん

今年12歳から96歳を迎える、年男・年女
のみなさんに、新年の抱負を聞きました。
協力いただいたみなさん、ありがとうございました。

く今年は年男・
年女のみなさん



昭和17年生まれ
土橋美恵子さん

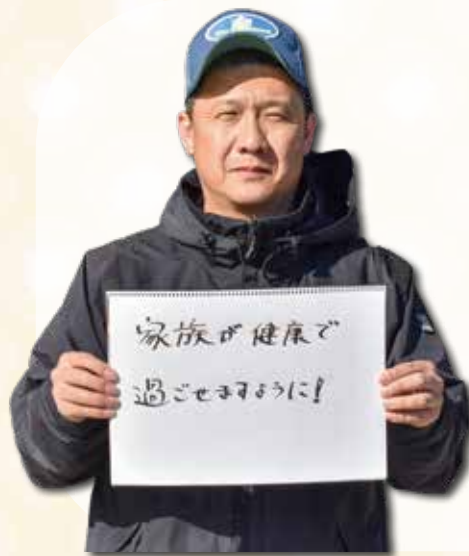

昭和53年生まれ
田村真次さん



平成26年生まれ
菴田翔大さん



昭和5年生まれ
藤範信彦さん



昭和41年生まれ
堀貴己さん



平成14年生まれ
淡路美空さん

新年のご挨拶

謹んで新年のご挨拶を申し上げます。

市民のみなさまにおかれましては、平素より市政運営に対し、ご理解とご協力を賜っておりますこと、心から感謝申し上げます。

紀の川市は、昨年11月7日に合併20周年の節目を迎えました。合併20周年記念として、4月には「大相撲紀の川場所」、11月には「20周年記念式典」などの合併20周年記念特別事業を開催しました。

多くの方々にご参加いただき、誠にありがとうございました。

「笑顔で歩んだ20年 輝く未来へ紀の川市」の合併20周年キャッチフレーズのもと、これまでの20年の歩みを振り返り、先人が築き上げた歴史の基盤や成果に感謝するとともに、次世代につなげていけるよう、引き続き、「呼び込む」、「稼ぐ」、「育む」、「未来をつくる」の4つの重点プロジェクトによる市の施策を進めてまいりますので、「住みたい」「住み続けたい」と思えるまちづくりに本年も変わらぬご支援、ご協力を賜りますようお願い申し上げます。

結びに、市民のみなさまのご健康とご多幸をお祈り申し上げ、新年のご挨拶とさせていただきます。

紀の川市長 岸本 健



▲ 市の施策や事業を広く周知する「紀の川市定例記者会見」の様子

●問い合わせは市役所代表番号(TEL 77-2511)に電話の上、内線番号を伝えてください。



◎2月の赤ちゃん広場・子育て教室

子育ての悩みや育児の情報交換、友達づくりの交流の場として開催しています。気軽に参加ください。

	とき	対象	ところ	問い合わせ
赤ちゃん広場	2/9(月) 午後	ねんね組(9か月以下)	那賀子育て支援センター	◎那賀子育て支援センター (名手保育園内) TEL 75-2331 ◎桃山子育て支援センター (安楽川保育園内) TEL 66-0404 ◎レイモンド子育て支援センター TEL 79-7228 ◎こども課(内線 72004)
	2/12(木) 午前		桃山子育て支援センター	
	2/19(木) 午後		レイモンド子育て支援センター	
	2/9(月) 午前	たっち組(10か月以上)	那賀子育て支援センター	
	2/13(金) 午前		桃山子育て支援センター	
子育て教室	2/20(金) 午前		レイモンド子育て支援センター	
	2/3(火) 午前	1歳児 (5年4/2～6年4/1生)	安楽川保育園	◎レイモンド子育て支援センター TEL 79-7228 ◎こども課(内線 72004)
	2/5(木) 午前		レイモンド子育て支援センター	
	2/26(木) 午前		那賀保健福祉センター	
	2/6(金) 午前	2歳児 (4年4/2～5年4/1生)	安楽川保育園	
	2/6(金) 午前		レイモンド子育て支援センター	
	2/27(金) 午前		那賀保健福祉センター	

※申込状況などにより、合同開催になる場合があります。

※参加するには事前に申し込みが必要です。申し込みは開催月の前月1日から始まります。くわしくは、問い合わせください。

◎子どもの遊び場・居場所「スペース“いばしょ”」

打田地区公民館では、年間を通じ定期的に、小・中学生が安全に安心して自由に過ごすことのできる安らぎの居場所、愛称「スペース“いばしょ”」を開設しています。

就学前の子どもも楽しく遊べる知的玩具なども用意しています。ぜひ気軽にお越しください。

■とき：1/14(水)・1/28(水)・2/4(水) 15:30～17:00

■ところ：打田地区公民館(打田生涯学習センター内)

■対象：市内在住の小中学生、就学前の子どもと保護者

■定員：毎回20人程度(見守りスタッフ配備)

〒打田地区公民館(TEL 77-3140)

◎子育てひろば「いっしょにあそぼ」

■とき：①1/14(水)／②1/21(水)
時間は、問い合わせください。

■ところ：ニチキッズきのかわ保育園

■対象：親子(0歳～2歳の子どもと保護者)

■内容：①小麦粉粘土／②おにのお面づくり

■申し込み：電話

〒ニチキッズきのかわ保育園(TEL 78-1480)

◎子育て支援センター事業「のびのび」

ながやまこども園では、子育て中の保護者が親子と一緒に楽しい活動をする「のびのび」を毎月2回土曜日に開催しています。

■とき：①1/10(土)／②1/24(土) 10:15～11:00

■ところ：ながやまこども園

■対象：親子(0歳～満3歳までの未就園児と保護者)

■内容：①園庭で遊ぼう！／②おにのお面をつくろう！

■申し込み：電話

〒ながやまこども園(TEL 64-6633)

◎読み聞かせ



ところ	イベント	日 程	時 間
河北図書館	おはなしのくに(こども向け)	1/11(日)	10:30～
	おはなしのくに(赤ちゃん向け)	1/16(金)	10:00～
	冬のおはなしはらっぱ	1/25(日)	10:30～
河南図書館	おはなしのへや	2/1(日)	10:30～
	おはなしとわらべうたの会	2/4(水)	

◎個別検診の受診期間がまもなく終了

がん検診・肝炎ウイルス検診の受診期間は2/28(土)までです。まだ受診していない人は、早めに受診しましょう。同一年度内(5月～2月)に集団検診、または個別検診のどちらか1回に限り受診できます。重複して受診した場合、2回目以降の検診費用は全額自己負担となります。

■検診受診の方法：「令和7年度 保存版 紀の川市各種検診のお知らせ」または市ホームページから、受診できる医療機関を確認し、直接予約する。

※肝炎ウイルス検診を受診する人は受診券(ハガキ)が必要です。また、胃がん検診は自己負担金2,000円が必要です。

〒健康推進課(内線 71701)



◎高齢者肺炎球菌予防接種は66歳の誕生日前日まで

対象者は満65歳の人です。この機会を逃すと助成を受けることができません。

65歳を迎える月の月末に個別通知を送付しています。くわしくは、個別通知か市ホームページを確認ください。

※60歳～65歳未満で心臓、腎臓、呼吸器の機能に障害があり、身の回りの生活を極度に制限される人、またはヒト免疫不全ウイルスにより免疫機能に障害があり、日常生活がほとんど不可能な人も対象です。

※転入などで予診票を持っていない人は、連絡ください。

〒健康推進課(内線 71702)



◎献血日程

1/16(金)	10:00～12:00 13:00～16:00	本庁南別館
---------	----------------------------	-------

〒健康推進課(内線 71702)

◎休日歯科当番

(診療時間：10:00～12:00、13:00～16:00)

受診する際は電話などで確認の上、来院ください。電話が通じないときは、那賀消防組合(TEL 61-1791)へ確認ください。

年間当番表(地図リンク)は市ホームページで確認できます。

1/11(日)	山中歯科医院(TEL 64-2379)
12(月)	井関歯科医院(TEL 62-2223)
18(日)	加山歯科医院(TEL 77-5655)
25(日)	西歯科医院(TEL 63-5553)
2/1(日)	はたなか歯科クリニック(TEL 69-5511)



◎骨粗しょう症教室を開催

あなたの骨は元気ですか？骨粗しょう症は骨量が減少し、骨折の原因になる疾患です。今後も元気に過ごすために、保健師と理学療法士から強い骨を作るためのポイントを学んでみませんか？

■とき：2/6(金) 10:00～11:30(受付 9:45～)

■ところ：本庁5階 501大会議室

■内容：骨粗しょう症ってなに？骨を強くする運動とは？

■対象：市内在住の40歳～70歳までの女性(3/31時点)

■定員：20人(先着)

■申し込み：電話またはFax

〒健康推進課(内線 71702 / Fax 79-3934)

◎带状疱疹ワクチン予防接種は3/31まで

接種を希望する人は、3/31(火)までに接種を行ってください。この機会を逃すと助成を受けることができません。

対象者には、5月上旬に個別通知をしています。くわしくは、個別通知か市ホームページを確認ください。

※65・70・75・80・85・90・95・100・100歳以上の人(3/31時点)が対象です。

※60歳～65歳未満のヒト免疫不全ウイルスにより免疫機能に障害があり、日常生活がほとんど不可能な人も対象です。

※転入などで予診票を持っていない人は、連絡ください。

〒健康推進課(内線 71702)





相談窓口・休日夜間の電話案内

緊急時の医療機関案内(24時間)
県救急医療情報センター TEL 073-426-1199
那賀消防組合 TEL 61-1791

夜間の小児医療電話相談
子どもが急病になり、朝まで様子を見ても大丈夫なのか判断に迷ったとき
TEL # 8000 または TEL 073-431-8000
平日は 19:00～翌 9:00
土・日・祝日は 9:00～翌 9:00

夜間・休日に受診できる小児科
小児救急医療ネットワーク TEL 073-425-8181
平日夜間は 20:00～翌 6:00
土・日・祝日の夜間は 19:00～翌 6:00
休日昼間は 10:00～12:00、13:00～17:00

休日に受診できる医療機関
那賀休日急患診療所 TEL 77-6410
日曜・祝日の 9:00～12:00、13:00～17:00
土・日・祝日・年末年始(7年12/29～1/3)の夜間は 20:00～22:00(7年12/20～8年3/1まで)

わかやま医療情報ネット
県内の医療機関情報



◎介護予防教室 岡高齢介護課（内線 72103）

市内在住の 65 歳以上の人を対象に、介護事業所に委託し、教室を開催しています。動きやすい服装で飲み物を持参ください。※送迎を希望する場合は事前申し込みが必要です。



	とき	ところ	テーマ	申し込み・問い合わせ
いきいき元気塾 なが	1/14（水） 13:00 ～ 15:00	那賀支所 2 階 多目的ルーム	リンパケアを体験しましょう 歯科衛生士の個別相談	栄寿苑居宅介護支援センター (Tel 75-6888)
はつらつくらぶ	1/15（木） 13:30 ～ 15:00	市役所南別館 1 階多目的ルーム	笑って動いて健康力 UP（モ ルック大会） / はつらつ体操	皆楽園(田村) (Tel63-0250)
しゃきっと教室	1/20（火） 13:30 ～ 15:00	桃山支所 3 階	手足が冷たい！末端冷え性とは？ セルフケアで改善しよう	特別養護老人ホームヴィラももの里 (Tel67-7777)
Rize Up Life	1/20（火） 13:30 ～ 15:00	貴志川生涯学習センター 2 階リハーサル室	カラオケエクササイズ	社会福祉法人聖アンナ福祉会 (Tel64-7460)
いきいき元気塾 こかわ	1/21（水） 14:00 ～ 16:00	粉河ふるさとセンター 視聴覚室	感染対策を学びましょう	特別養護老人ホーム・養護老人 ホーム白水園（Tel 73-2210）

◎気軽なつどい場 岡高齢介護課（内線 72103）

市内在住のおおむね 65 歳以上の人を対象です。（予約不要）

※カフェほほえみの和、ほほえみの和・竜門ですよ、いこいカフェの開催情報については「福祉きのかわ」を確認ください。



	とき	ところ	テーマ	問い合わせ
わがらカフェ (参加費 100 円)	1/27(火) 13:30 ～ 15:00	和我楽の家 (打田地区)	ギターで唄う昭和歌謡	和歌山高齢者生活協同組合 (Tel 073-488-1180)
名手ひろば	1/16(金) 14:30～16:00	名手病院1階 わかばホール	レクリエーション・ミニ講演 「フレイル予防のお話」、カ フェ&リサイクルブックコー ナーなど	名手病院（Tel 75-5252）
お茶の間 白水	1/26(月) 14:30～16:00	白水園1階 栄ホール	レクリエーション「新年ハン ドクラフト」、カフェ・脳トレ 歌・相談コーナー	特別養護老人ホーム・養護老人 ホーム白水園（Tel 73-2210）

※介護予防教室・気軽なつどい場は状況により予定が変更になることがあります。

◎フレイルチェック体験会を開催

年齢を重ねると、心身の虚弱化「フレイル」が心配され、フレイルの状態が進むと要介護状態になりやすいといわれています。

フレイルチェック体験会では、東京大学高齢社会総合研究機構が開発したチェックリストを用いて、NPO法人フレイルサポート紀の川に所属する市民ボランティアである「フレイルサポーター」のみなさんがチェックを実施します。自分自身の体の状態を知り、フレイル予防を実践してみませんか。



■とき：① 2/18（水）・② 2/25（水） 13:30 ～ 15:30

■ところ：①旧白水園 1 階・②貴志川生涯学習センター講義室 3・4

■対象：市内の 65 歳以上の人

■定員：20 人

■申し込み：1/13（火）以降の平日 8:45～17:30 に電話
岡高齢介護課（内線 72103）

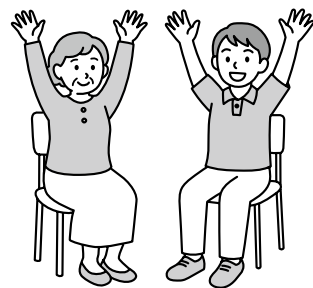

◎通信機能付き電球設置事業

一人暮らしの高齢者の不安を解消し、離れて暮らす家族が安心して生活を送れるよう、通信機能付き LED 電球を設置し、長時間点灯または消灯の動きがない場合に親族などへメールで知らせます。異常時には親族などの依頼に応じて委託業者が代理でお宅に訪問し、安否確認を行います。

▶毎朝 9:00 に計測し、電球の点灯（消灯）が 24 時間続いた場合にメールで知らせます。

▶利用には異常が起きた際、メールで通知があるため、メールが受信できる親族などのメールアドレスが必要です。

▶電球設置時は利用者の自宅に委託業者が電球を取り付けに伺います。※工事やインターネット回線は必要ありません。

■対象：一人暮らしの高齢者で市町村民税所得割非課税世帯、高齢者福祉事業（見守り事業・緊急通報システム）を利用していない人

■申し込み：高齢介護課または各支所・出張所で申請
岡高齢介護課（内線 72101）

◎高額医療と高額介護の合算制度について

1 年間の「医療保険」と「介護保険」の自己負担の合計額が高額になった場合、定められた限度額を超えた分が支給される「高額医療・高額介護合算制度」があります。

計算期間（6 年 8/1 ～ 7 年 7/31）中に紀の川市の国民健康保険または後期高齢者医療制度に加入しており、支給が見込まれる世帯には、1 月下旬～ 2 月中旬までに申請書を郵送します。不明な点は問い合わせください。

◎ 6 年 8 月～ 7 年 7 月の限度額は次のとおりです。

■ 70 歳未満の人

所得 901 万円超 …………… 212 万円
所得 600 万円超 901 万円以下 …………… 141 万円
所得 210 万円超 600 万円以下 …………… 67 万円
所得 210 万円以下（住民税非課税世帯除く）…… 60 万円
住民税非課税世帯 …………… 34 万円
※所得…基礎控除後の総所得金額等

■ 70 ～ 74 歳の人と、後期高齢者医療制度の対象者

現役並み所得者

Ⅲ（課税所得 690 万円以上）…………… 212 万円
Ⅱ（課税所得 380 万円以上）…………… 141 万円
Ⅰ（課税所得 145 万円以上）…………… 67 万円
一般Ⅰ・Ⅱ（課税所得 145 万円未満等）…………… 56 万円
低所得者Ⅱ（住民税非課税世帯） …………… 31 万円
低所得者Ⅰ（住民税非課税世帯）等…………… 19 万円
※低所得者Ⅰで介護保険の受給者が複数いる世帯の場合は、限度額の適用方法が異なります。

岡国保年金課（国民健康保険について：内線 71201 / 後期高齢者医療制度について：内線 71202）

◎紀の川おれんじ広場

認知症の人や認知症の人を介護する家族の交流会です。認知症について学び、当事者同士で日頃の困りごとや不安なことなど、思いを話し合ってみませんか。

今回の内容は情報交換会です。認知症の人や家族が安心して暮らせるまちづくりのために、みなさんの“声”や“思い”を聴かせてください。

■とき：1/29（木） 13:30 ～ 15:00

■ところ：市役所南別館 1 階 多目的ルーム

■対象：市内在住の認知症の人や認知症の人を介護する家族

■定員：20 人（先着）

■申し込み：1/8（木）～ 22（木）の平日 8:45～17:30 に電話

岡地域包括支援センター（内線 72401）

kinokawa
お知らせスマートフォン向けアプリケーション
「きのかわフレイル予防ポイント」が新しくなります！

令和5年から配信している、フレイル予防や健康増進に取り組むことを目的としたスマホアプリ「きのかわフレイル予防ポイント」が、この度新しくなります。

新アプリは **2/2**（月）から配信を開始します。現在アプリを利用している人は、新アプリへの移行が必要となりますので、対応をお願いします。

ここが新しくなりました！

- ・歩数が自動で送信されるようになりました！
- ・画面が見やすくなりました！
- ・AIフレイル推定が1つのアプリで使いやすくなりました！
- ・その他ミッションやフレンド機能などを追加しました！

旧アプリから新アプリへの引継ぎ方法

①重要なお知らせ＆バナーを確認



②お知らせの内容に従って同意



③ストアが開かれるので、インストール



④アプリを開き、チェックをつけて同意

⑤①「すべて許可」をオン
②許可

⑥「アプリ使用中のみ許可」を選択



⑦「次へ」を選択し、新アプリの利用開始



※掲載の画面はイメージのため、実際とは異なる場合があります。

※設定中にデータへのアクセスを求められた場合は、必ず【許可】を選択してください。

引継ぎ・新規登録のサポートを開催します！

引継ぎや新規登録のサポートを行います。参加は無料ですので、ぜひ利用ください。事前申し込みは不要です。

	とき	ところ
打田会場	2/3（火）10:00～12:00	本庁2階 市民協働スペース
桃山・貴志川会場	2/3（火）14:00～16:00	貴志川支所2階 研修室
粉河会場	2/4（水）10:00～12:00	粉河ふるさとセンター2階 視聴覚室
那賀会場	2/4（水）14:00～16:00	那賀総合センター 大会議室

閤アプリ引継ぎに関する問い合わせ…（TEL 03-6836-2750 平日の9:00～17:00 ※対応期間2/2（月）～3/31（火））／その他に関する問い合わせ…高齢介護課（内線72103）

kinokawa
お知らせ令和8年度（7年分）
確定・市県民税申告の日程・会場

閤税務課（内線71501）

◎市役所の申告相談

▶相談できる内容

- ①市県民税申告
- ②給与・年金・事業所得（白色）など、簡易な確定申告
- ※青色申告・譲渡所得・住宅取得控除に関する申告は受領のみ行います。
- ※市職員は申告相談は受けませんが、申告書の記入は行いません。申告書・収支内訳書・医療費の明細などは自分で記入し、不明な部分のみ相談してください。
- ※税務署職員への相談を希望する人は、粉河税務署の申告会場をお願いします。

▶相談日程・場所・受付時間

打田会場……3/5（木）～16（月）

本庁南別館1階 多目的ルーム

粉河会場……2/16（月）・17（火）

粉河ふるさとセンター2階 視聴覚室

那賀会場……2/18（水）・19（木）

那賀保健福祉センター1階 機能回復訓練室

桃山会場……2/20（金）・24（火）

桃山支所2階 会議室

貴志川会場…2/25（水）～3/4（水）

貴志川生涯学習センター2階 講義室1

※昨年度から場所を変更していますので、
ご注意ください。

舘瀬会場……2/5（木）／舘瀬出張所

受付時間…9:00～12:00／13:00～16:30
（舘瀬会場は15:00まで）

◎申告会場への入場には「入場整理券」が必要です！

相談会場では、**8:30**～当日整理券を配布します。
※配布状況に応じて、配布を終了する場合があります。
※舘瀬・期日前還付申告会場では、整理券は必要ありません。
※申告書提出のみの場合、整理券取得の必要はありません。

◎注意事項

※申告期間中は**税務課窓口で申告書の相談・作成は出来ません**ので、ご注意ください。
※土・日・祝日は、相談や申告書の受け付けは行いません。
※医療費明細や事業の収支内訳書は、事前に作成を済ませてから来場ください。
※給与所得者・年金受給者は、源泉徴収票を持参ください。
※国民年金保険料控除・生命保険料控除・地震保険料控除を受ける場合は、保険料控除証明書の添付が必要です。
※昨年の申告書・収支内訳書の控えは必ず持参ください。
※確定申告書類に受付印の押印はできません（税務署でも押印は廃止されています）。

◎期日前還付申告

年金所得・給与所得のみで、所得税の還付申告をする人

打田会場……2/12（木） 粉河会場……2/13（金）
那賀会場……2/6（金） 桃山会場……2/9（月）
貴志川会場…2/10（火）

受付時間…9:00～11:30／13:00～16:30

粉河・那賀会場は**午前のみ**

※相談場所は、市役所の申告相談と同じ。

◎税務署の申告相談（確定申告）

会場ではスマートフォンを利用して申告書を作成します。マイナンバーカードを持参し、事前にマイナポータルアプリをダウンロードしてください。

待ち時間が無く便利なスマートフォン・パソコンによる自宅からの申告「e-Tax」（下記コード）も利用ください。

▶相談日程・場所・受付時間

2/16（月）～3/16（月）／粉河税務署

受付時間…平日の9:00～16:00

※申告会場への入場には「入場整理券」が必要です。
※駐車場に限りがあるため、公共交通機関を利用
ください。

▶出張相談会場

2/3（火）～6（金）／橋本市保健福祉センター

3階 多目的ホール（橋本市東家1-3-1）

受付時間…9:30～12:00／13:00～16:00

※相続税、譲与税、土地・建物・株式などの譲渡
所得の相談は行っていません。

▶注意事項

※入場には「**入場整理券**」が必要です。オンライン事前予約「LINEから事前発行」を利用ください。
相談会場で、当日発行する入場整理券は数に限りがあります。
※出張相談会場は当日配布のみです。



◀国税庁 LINE



◀e-Tax 作成コーナー

閤粉河税務署（TEL 73-3301 自動音声）

kinokawa
募集

紀の川市合併20周年記念事業

青い翼からうぐいすへの贈り物



関西空港・伊丹空港・神戸空港で勤務する ANA グループ社員（パイロット、キャビンアテンダント、整備士、グランドスタッフ、オフィススタッフなど）で構成された「ANA team. 空楽隊」によるコンサートと、子ども向け制服着用体験やアナウンス体験、飛行機誘導マーシャラー体験など航空業界ならではのアクティビティを実施！冷凍機内食やオリジナルグッズの販売もあり、家族で楽しめるイベントです。ぜひ参加ください！

- ▶とき：2/21 開演 13:00 開場 12:00
- ▶ところ：貴志川生涯学習センター かがやきホール
- ▶定員：約 500 人(先着)
- ▶入場料：無料 ※全席自由席(1 人 2 枚まで) ※チケット必要
- ▶申し込み：1/17 (土) 10:00 ~ 窓口または申し込みフォーム(右記コード)から
- ※電話での申し込みは不可



問貴志川生涯学習センター(Tel 64-2273 月曜・祝日を除く)

kinokawa
募集

参加者募集／桃源郷ハーフマラソン開催

走ることを通じて、紀の川市の美しい自然や文化とのふれあいの中で、紀の川市を全国に PR するとともに、市内外の人々の健康増進と交流を推進し、心身の健全な育成、参加者相互の親睦を図ることを目指して、第 18 回紀の川市桃源郷ハーフマラソンを開催します。ぜひ参加ください。

- ▶とき：4/5 9:00 ~
- ▶ところ：市民公園多目的広場(打田若もの広場)
- ▶種目と参加費：ハーフマラソンの部(3,500 円) / 3kmの部(小中学生 1,500 円、一般 3,000 円) / ファミリーマラソン 1kmの部(1 人 1,000 円)
- ▶申し込み：2/6 (金) までにホームページ(右記コード)または郵便振替で指定の用紙で申し込み
- ※どちらも入金手数料が必要



問生涯スポーツ課(内線 74301)

kinokawa
お知らせ

令和6年度

紀の海広域施設組合の決算



問紀の海広域施設組合
(Tel 66-1813)

◎歳入

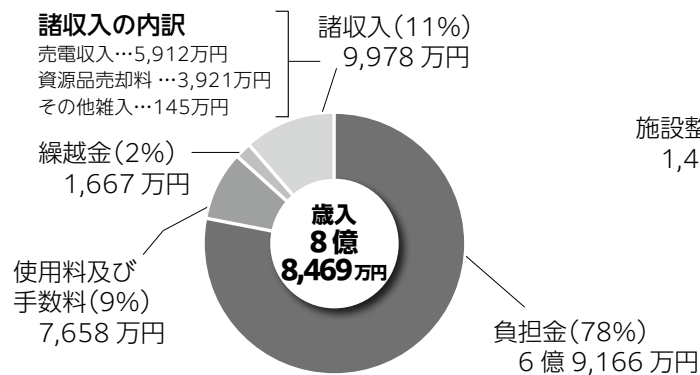

歳入名称	説明
負担金	組合を構成する3市町(海南市、紀の川市、紀美野町)からの負担金
使用料及び手数料	ごみの処理手数料、人工芝グラウンドの使用料
繰越金	前年度から繰り越したお金
諸収入	売電収入や資源品の売上収入など

◎歳出

主な支出の内訳

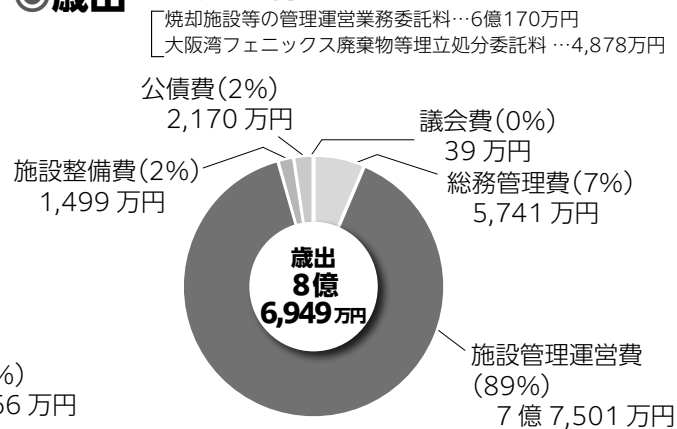

歳出名称	説明
議会費	議会の運営に係る経費
総務管理費	施設運営及び維持管理、組合職員の人件費など
施設管理運営費	管理運営に係る経費や、ごみの焼却灰などを最終処分場で埋立処理する経費
施設整備費	紀の川市債償還に関する当組合の負担金
公債費	南側法面災害復旧事業に係る長期組合債の元金と利子を支払うための経費

※持ち込みごみの手数料やリサイクル資源品の売却料は、構成市町からのごみ搬入割合に応じて構成市町へ返還しています。
※くわしくは、紀の海広域施設組合ホームページ(上記コード)を確認ください。

kinokawa
募集

スタインウェイ×ヤマハ 弾き比べ体験会

スタインウェイピアノとヤマハグランドピアノを弾き比べる体験会を開催します。音色やタッチの違いを実際に感じながら、音楽や楽器への理解を深めることのできる絶好の機会です。過去の「スタインウェイ演奏体験会」にも多くの応募があり、大好評でした。

ぜひこの機会に、世界の名器を体験してみませんか？参加申し込みはお早めに！

- ▶とき：2/14 13:00 ~ 19:00 / 2/15 10:00 ~ 19:00
- ▶ところ：貴志川生涯学習センター かがやきホール
- ▶対象：ピアノ経験者(小学生以上)
- ※未成年または初心者の方は指導者(保護者) 同伴
- ▶定員：14 組(先着・1 人あたり 1 枠まで)
- ※1 組で 1 時間使用可(準備・片付けを含む)
- ▶料金：1,000 円

▶申し込み：1/24 (土) 10:00 ~ 貴志川生涯学習センターへ申込書を提出

※料金は前払い。申込者都合のキャンセルによる返金不可

※申込書は、各地区公民館での配布、または市ホームページからダウンロード可

問貴志川生涯学習センター(Tel 64-2273 月曜・祝日を除く)



kinokawa
お知らせ

地域の身近な支援者

民生委員児童委員

お住いの地域担当の民生委員児童委員は、社会福祉課または最寄りの支所へ問い合わせください。

昨年、12/1 に厚生労働大臣から 163 人が民生委員児童委員に、11 人が主任児童委員に委嘱されました。
民生委員児童委員は、地域ごとの身近な支援者として福祉に関する困りごとを抱えた人の相談に応じ、関係機関へのつなぎ(橋渡し) をします。気軽に相談ください。
新・民生委員児童委員の氏名と担当地区を掲載しています。(敬称略)

國友 幸代	上野・上野団地	上野 和彦	北大井・池田新
谷川 誠	打田・上芝	林 京子	南勢田
伊藤 正吾	打田・上芝	隅谷 智恵美	北勢田
田中 忠弘	打田・上芝	黒田 慶子	重行・東山田・西山田
豎 邦康	窪・竹房・小田	庄司 和夫	中畑・神通
瀧本 智美	高野・五百谷	城口 朋子	北中・神領
三龍 久代	広野・赤尾・黒土	山田 浩平	豊田・登尾・枇杷谷
岩城 好秀	東大井・久留壁・桜ヶ丘・栗嶋	根来 たか子	東三谷
宮本 順子	駅前	増谷 貴代	中三谷
酒井 知子	駅前	藤木 千恵	西三谷・もみじヶ丘・東八光・石畑毛
北尾 智子	西大井・田中馬場	由良木 仁美	西三谷・もみじヶ丘・東八光・石畑毛
藤永 恵子	西大井・田中馬場	菊澤 滋	東国分・北畑野上
小嶋 幸代	花野・花野・尾崎	土井 善嗣	東国分・北畑野上
畑中 圭子	花野・花野・尾崎	松下 昌三	角ノ町・上川
岩田 孝二郎	畑野上・中井阪・下井阪	船木 福子	古和田・高畝
三浦 健一	西井阪	井道 達子	古和田・高畝
中尾 洋子	西井阪		
山田 正昭	南中	實宝 富美子	打田管内(主任児童委員)
中村 みほ	北大井・池田新	庄司 明美	打田管内(主任児童委員)

木村 隆男	天北	藪本 幸代	風市
小畑 雅行	天中	宇田 美千子	西杉原
堀内 宏昭	栄町・西の窪	仲谷 淳	東杉原
児玉 康宏	石北・石南の一部	岩上 洋子	荒見東
吉成 弥生	東町・新町・鍛冶町	植野 美恵子	荒見西
生地 志万子	中町・上の段・蔵之町	和田 正二	エバーグリーン
西山 厚子	寺長・北町・橋詰	西 友美	中鞆渚
大平 康雄	中ノ才	東 美香	下鞆渚
小路 洋介	秋葉台	前中 学人	下鞆渚
西野 嘉晃	中津川・東毛	池峯 未紀子	上鞆渚
瀧上 長宏	井田・東野・宮山台	潰滝 明彦	深田・長田松井・粉河松井
井口 都代	石南の一部	山中 規代美	嶋・別所
小嶋 悦子	上嶋町内会・井田の一部・井田団地	小畑 満男	上田井・紀伊長田団地
木村 記代	下丹生谷・粉河ニュータウン	西岡 利治	北志野
山下 弘子	上丹生谷	稲垣 真美	北長田・北長田23
大南 潤	西川原	白山 久美子	長田中
山本 葉子	東川原	北林 眞由美	南志野
野田 英子	馬宿		
津田 知子	野上	塚田 康晴	粉河管内(主任児童委員)
向井 眞澄	上勝神・下勝神	岩原 紀子	粉河管内(主任児童委員)
渡邊 功	遠方	宗家 京子	粉河管内(主任児童委員)

(未決定の地区: 天南・リバーサイド粉河、松ヶ枝町・本町、桜町・這上り・葵町、根来町・中山、藤井・猪垣・藤井新町)

那賀地区

渡邊 瞳	名手上東・名手上西	井端 隆彦	西部北・西部南
茨木 哲治	平野・佃・中尾	田中 加年子	南部
上田 敏之	林ヶ峰・名手下	岡崎 邦治	名手西野北・名手西野中・名手西野南
日野谷 伸子	井関・平山・野垣内	武田 幸	藤崎北
森下 久子	江川中北・江川中南・猪岡・福垣内	中澤 晃	藤崎南
和田 憲幸	切畑北・切畑南・葛谷	宮本 信子	後田北・後田南
吉田 千恵美	穴伏・小嶋(応神含む)	山本 嘉代子	後田東・後田西
片山 真由美	城山・谷の町	谷口 千加子	王子東・王子西・宮山台
杉井 正幸	南出・本町・蛭子町・錦の町	黒田 景子	赤沼田上・赤沼田下
北川 雅祥	北の町・庄屋	田村 八江子	横谷北・横谷南
小西 規夫	大宮北・大宮南・黒代・大黒一・大黒二	尾崎 弘子	麻生津中東・麻生津中西
竹田 正	新町・東元町・西元町	西山 知里	北涌東・北涌中・北涌西
阿部 美穂	東部南・東部中	赤坂 勝子	西脇東・西脇中・西脇西・西脇北
井端 俊二	東部北	藤田 純子	那賀管内(主任児童委員)
福岡 宏和	北部	西浦 文敏	那賀管内(主任児童委員)

(未決定の地区: 栄町一・栄町二・西の町)

桃山地区

塩塚 芳子	市場	川口 節子	調月中部
永長 菊子	元 1	東 巖	調月東部
田中 幾代	元 2	大西 多恵子	調月南部
田邑 朱寿代	段	西澤 三枝	銚子ノ口
出納 百合	段新田	坂前 陽里	大原
坂口 美恵	百合	中西 清美	善田
宮本 知華	神田	南本 郁子	黒川一
中前 和美	鷹巣尾	戸中 勇	黒川二・三
三仲 佐代子	最上	井筒 奈水代	畑野
西 直紀	小林	田津原 眞弓	野田原上
橋村 一幸	三和	中尾 元良	野田原下・脇谷
西前 充恵	安楽川団地	梶川 頼子	垣内
井川 美由紀	桃山団地	出畑 整子	中畑・峯
阪口 芳人	最上団地	坂浦 満	桃山管内(主任児童委員)
中森 和美	調月北部	織田 まき子	桃山管内(主任児童委員)

貴志川地区

吉野 里美	前田	米田 佐知子	長原北
中西 晴久	前田	北橋 恵美子	長原南
吉田 薫	尼寺	秦野 稔子	長山
藪中 尚子	尼寺	狭間 秋友	岸宮
矢森 悦子	上野山	山田 欽哉	岸宮
中西 哲雄	神戸	佐古 明美	岸宮
後藤 伸也	神戸	櫻葉 直	西山
木下 佐千代	神戸	藤村 朋子	長山団地
西田 恵子	国主	畑山 祥造	長山団地
芝 輝子	国主台	坂口 倫章	長山団地西
曲里 嘉修	井ノ口上	田村 いく子	北山
北山 悦子	井ノ口上	山田 満	丸栖西
青木 知珠	井ノ口下	大塚 義浩	丸栖西
西尾 義彦	高尾	山中 章	丸栖東
東 由紀子	岸小野	辻本 敏子	丸栖北
柳本 民子	北	荒金 恵美子	塚本
田中 宏美	北	坂口 広子	貴志川管内(主任児童委員)
寺田 繁子	長原北・鳥居	森本 洋美	貴志川管内(主任児童委員)

(未決定の地区: 井ノ口上の一部、丸栖西の一部)

閤社会福祉課(内線72201)
粉河支所(Tel 73-3311)／那賀支所(Tel 75-3111)／桃山支所(Tel 66-1100)／貴志川支所(Tel 64-2525)

◎表彰

(敬称略)

おめでとうございます

令和7年度「和歌山県農林水産業賞」
【農業部門】 山名 純一

△ 小規模事業者経営 資金の利子を補給

申請により借入金支払利息の一部が補給されます。

▶対象要件（①～⑤のすべての要件を満たすこと）：①市内に主たる事業所を有する者／②同一事業を1年以上営んでいる者／③借り入れる融資に関し商工会または生活衛生同業組合から経営改善に関する指導を受けた者／④市税を完納／⑤暴力団員による不当な行為の防止等に関する法律第2条に規定する暴力団または暴力団員と密接な関係を有していない者

▶補給対象：7年1/1～12/31までの支払利息

▶受付期間…1/7(水)～16(金)(土・日・祝日を除く)

関紀の川市商工会（Tel 74-3000）／
那賀町商工会（Tel 75-4026）／和歌山県生活衛生営業指導センター（Tel 073-431-0657）

△ 住宅を取得すると 最大50万円を交付

紀の川市で新築や中古の家を購入すると、最大50万円の奨励金を交付します。



▶交付対象者（①～④すべての要件を満たす人）：

①市内に定住の意思を持って居住していること／②登記の受付年月日時点で、45歳未満であること／③世帯全員が市税を滞納していないこと／④交付対象住宅を所有していることなど

▶交付対象住宅：

①居住するために市内で新築・購入した住宅

②登記受付年月日が、7年1/1～12/31までの住宅

③床面積が50㎡以上で、玄関・居室・台所・トイレ・浴室を備えている住宅など

▶申請期限：1/30(金)
くわしくは市ホームページ（上記コード）を確認ください。

関地域創生課（内線 73301）

△ 五色台広域施設組合 入札参加資格審査申請

令和8・9年度の2年間に渡る五色台広域施設組合入札参加資格審査申請の受付を行います。

▶受付期間：1/7(水)～2/4(水)(土・日・祝日を除く) 8:30～17:00(12:00～13:00を除く)

▶申請方法：申請様式に記入の上、持参または郵送（郵送の場合は、受付期間内必着）

▶提出先：〒640-1251 海草郡紀美野町国木原577番地4

※申請様式はホームページ（上記コード）からダウンロード可

関五色台広域施設組合 事務局（Tel 073-489-5505（五色台聖苑内））

△ 地域巡回バスが 鞆渚出張所・鞆渚診療所に乗入

1/5(月)から鞆渚出張所・鞆渚診療所の施設入口付近に地域巡回バス「桃山鞆渚コース」の停留所を新設し、乗入を行います。

既存バス停の発着時刻に変更はありません。発着時刻など、くわしくは市ホームページ（右記コード）を確認ください。

関交通政策課（内線 74001）

△ 令和8年はたちのつどいを 欠席する人へ

令和8年はたちのつどいを欠席し、記念品の受け取りを希望する場合は、次の期間内に生涯学習課に受け取りに来てください。

※はたちのつどい対象者本人以外の代理人でも受け取り可能です。

▶とき：1/13(火)～2/13(金)の9:00～17:30(土・日・祝日を除く)

▶持ち物：来庁者の本人確認書類（運転免許証など）

関生涯学習課（内線 74201）

販売中

旧町の町史（誌）を販売しています。くわしくは広報課（内線 73701）まで。

◎夜間の納税・相談窓口

◎木曜の夜間（20:00まで、閉庁日を除く）に、納付・納税相談窓口（収納対策課・税務課・国保年金課）を開設しています。※昼間に来庁できない人は利用ください。

◎納期限のお知らせ

▶2/2(月)

◎市県民税・普徴 随10期（関収納対策課・税務課）

◎国民健康保険税 第7期・随10期・（関国保年金課）

◎後期高齢者医療保険料 第7期・随10期（関国保年金課）

◎介護保険料 第8期（関高齢介護課）
（関Tel 77-2511）

納め忘れはありませんか

市県民税・普徴（随9期）／固定資産税（第3期）／国民健康保険税（第6期・随9期）／後期高齢者医療保険料（第6期・随9期）／介護保険料（第7期）の納期限は12/25(木)です。

まだ納めていない人は、最寄りの金融機関などへお急ぎください。

※市税は納め忘れのないように、納付に便利な「口座振替」を利用ください。

△ 各種納付済証明書の送付

国民健康保険税の納付済証明書・後期高齢者医療保険料の納付済証明書・介護保険料の納付済証明書は、1月下旬に発送します。

関国民健康保険税・後期高齢者医療保険料について…国保年金課（内線 71201・71202）／介護保険料について…高齢介護課（内線 72102）

△ 給与支払報告書の提出に 必要な書類

個人事業主の給与支払報告書には、事業主（給与支払者）の個人番号（マイナンバー）の記載が必要です。

市に提出する際には、個人事業主の番号確認書類と本人確認書類（マイナンバーカード／通知カードと運転免許証など）の提示、または写しの添付が必要です。

※郵送で提出の場合は、写しを同封してください。



関税務課（内線 71501）

△ マイナンバーカード 夜間・休日サービス

マイナンバーカード関係の手続きで、開庁時間中に来庁できない人は、ぜひ利用ください。

▶とき：

◎夜間：1/8・2/12(木)
18:00～19:30

◎休日：1/25・2/15(日)
9:00～12:30

▶ところ：本庁1階市民課

▶対象：手続きする本人（15歳未満の人は法定代理人の同行が必要）

▶定員：夜間7人、休日30人

※実施の1カ月前～4日前までに電話または市公式LINEから予約が必要です。

関市民課（内線 71101）

暮らしの情報

紀の川市役所 Tel 0736-77-2511(代表)
〒649-6492 紀の川市西大井338

…税金

…お知らせ

…募集

…催し

広報紀の川の配布は毎月1日～5日です。
（1月号は3日～7日）5日を過ぎても届かない場合は、配布委託業者㈱ダイコク（Tel 0120-60-3912）に連絡ください。

△ 産前産後期間の年金保険料を免除

出産予定月または出産月の前月から4カ月間（多胎妊娠の場合は出産予定月または出産月の3カ月前から6カ月間）の国民年金保険料を免除します。

※出産予定日の6カ月前から届可
※妊娠85日（4カ月）以上の分娩（早産・死産・流産を含む）が対象

▶対象者：出産日が平成31年2/1以降の国民年金第1号被保険者の人
関国保年金課（内線 71202）／和歌山東年金事務所（Tel 073-474-1841）

△ 障害者控除対象者の認定

身体障害者手帳などの交付を受けていない人でも、障害者に準ずるという認定証を交付できる場合があります。この認定証で、障害者控除の適用を受けることができます。

▶対象者：次の①②に該当する人
①65歳以上の要介護・要支援認定者
②税の申告の対象となる年の12/31を基準日として、有効な介護保険の認定調査の内容などから、身体障害者手帳などの交付を受けている人と同程度の障害があると判断できた人

▶申請方法：対象者の介護保険被保険者証を持参し、高齢介護課または各支所・出張所で申請

※本人や住民票の同一世帯以外の人が申請する場合は、委任状が必要です。

※認定証は、税の申告でのみ使用可
※認定証は即日交付できません。時間に余裕を持って申請ください。

関高齢介護課（内線 72102）

広告主を募集しています

あなたのお店を広報紀の川でPRしませんか(有料)

広告主を募集しています

あなたのお店を広報紀の川でPRしませんか(有料)

広告主を募集しています

あなたのお店を広報紀の川でPRしませんか(有料)



小・中学校の人権啓発ポスター展

7年度和歌山県人権啓発ポスターコンテストの応募作品のうち、各学校で選考の上、市教育委員会へ提出された作品を展示します。

※県の入賞作品は他の施設で展示するため、市のポスター展では展示しません。

▶とき: 1/23 (金) ~ 25 (日) 9:30 ~ 16:30

▶ところ: 那賀総合センター
閩生涯学習課 (内線 74201)



那賀消防の出初式 & 消防フェア

地域のみなさんとともに「安心・安全」を支え続けてきた那賀消防組合は令和7年に50周年を迎えました。これを記念して、出初式にあわせ記念式典と消防フェアを開催します。写真展示や体験コーナーもあり、子どもから大人まで家族で楽しめる催しです。ぜひ参加ください。

▶とき: 1/11 (日)

●出初式 13:30 ~ 15:00 / 消防フェア 12:00 ~ 16:00

▶ところ: 市民体育館

閩那賀消防組合 (Tel 61-0119)



紀の川市民チーム対抗テニス大会

▶とき: 3/8 (日) 9:00 ~

※予備日 3/15 (日)

▶ところ: 貴志川スポーツ公園

▶参加資格: 6人のうち、市内在住・在勤の人または市硬式テニス連盟加盟クラブ員の合計が4人以上となるチーム編成 (女性2人以上)

▶参加費: 6,000円 (当日集金)

▶申し込み: 貴志川テニスコートまたは市民公園テニスコート管理棟に設置の申込用紙に必要事項を記入の上、メール (kishigawa.tc@gmail.com) で申し込み

閩硬式テニス連盟 梅本 (Tel 090-6826-9514)



七草粥まつり

その年の無病息災を願う日本古来の伝統的食文化を体験しませんか。

▶とき: 1/11 (日) 10:30 ~ 14:00 (受付終了は 13:30)

※お粥が無くなり次第終了

▶ところ: 青洲の里「春林軒」

▶参加料: 大人 300円 / 小中学生 200円 / 幼児無料

閩青洲の里 (Tel 75-6008 火曜を除く)



8年度会計年度任用職員の登録者を募集



会計年度任用職員の必要が生じた場合、登録者の中から条件に合う人を選考し採用します。また、登録については、インターネットによる申し込みが便利です。ぜひ利用ください。

▶登録申込期間: 1/5 (月) ~ 30 (金) ※期間終了後も随時受付

▶登録資格: 地方公務員法第16条に規定する欠格条項に該当しない人。募集する職種や必要な資格は、市ホームページ (上記コード) から確認ください。

▶勤務場所: 本庁・各出先機関

※任用された職種により異なります。

▶登録有効期間: 登録受付日 ~ 9年3/31

▶登録方法: 申し込みフォーム (右記コード)、または人材マネジメント課・各支所に設置の申請書に記入の上、人材マネジメント課へ提出

▶勤務条件: 報酬・勤務時間・各種保険などは、紀の川市会計年度任用職員の給与及び費用弁償に関する条例などの規定によります。くわしくは、問い合わせください。

閩人材マネジメント課 (内線 73001)



市営住宅の入居者を募集 (全10戸)



市営住宅の入居者の募集を行います。入居希望者は申し込みください。

【対象の住宅】

●上野井改良住宅 (名手市場 1228番地 12): 1戸

●第2中野井改良住宅 (名手市場 1239番地 27/ 名手市場 1239番地 29): 3戸

●中野井改良住宅 (名手市場 1281番地 1): 1戸

●下野井改良住宅 (名手市場 1363番地 1): 3戸

●南部第2改良住宅 (名手市場 1516番地 1): 2戸

▶申し込み: 1/15 (木) ~ 27 (火) 9:00 ~ 17:00 の間に住宅政策課窓口でのみ受け付け (土・日・祝日を除く)

▶対象: 住宅に困窮する低所得者 ※家賃は、所得に応じて決定します。

※入居には厳正な審査があり、申込者多数の場合は抽選となります。

※希望者がいる場合のみ、1/21 (水) に各部屋を10分程度開放します。必ず事前申し込みが必要です。

申し込み資格などくわしくは、上記コードを確認ください。

閩住宅政策課 (内線 75051)



社会課題から地域ビジネスを考える「越境研修」

地域課題を「ビジネスの種」に変える動きが全国で広がっています。

「突然くる厄介ごとを希望に」と提唱する「介護3.0」の著者で、日本初の介護クリエイターである横木淳平氏を講師に招き、超高齢化社会における「社会福祉×地域ビジネス」をテーマに、課題を「自分事」化する視点を学びます。

地域ぐるみの協創は、まちの暮らしやすさと企業の競争力を高めます。紀の川の未来を共に拓くビジネスのヒントをここで見つけませんか。気軽に参加ください。

▶とき: 2/17 (火) 18:00 ~ 20:00

▶ところ: 紀の川流域カンパニーイベントスペース (北長田 10)

▶対象: 地元企業の経営者や幹部候補、若手社員、テーマに関心のある市民

▶定員: 20人程度

▶申し込み: 右記コードから

閩地域創生課 (内線 73301)



米こうじ味噌の伝承塾

▶とき/内容:

●1/30 (金) 12:00 ~ 16:00 / 米こうじ作り ●31 (土) 9:00 ~ 12:00 / 豆炊き・手入れ ●2/1 (日) 9:00 ~ 12:00 / 仕上げ

▶ところ: 桃源郷運動公園学習体験館 ▶参加費: 3,000円 (味噌持ち帰りあり)

▶定員: 20人 (先着)

▶持ち物: エプロン、マスク、三角巾 (バンダナ可)、筆記用具

※指輪や時計などは外して参加ください。

▶申し込み: 1/8 (木) ~ 25 (日) の間に電話



閩学習体験館 (Tel 66-3454 月曜を除く 10:00 ~ 16:00)

暮らしの情報

紀の川市役所 Tel 0736-77-2511 (代表)
〒649-6492 紀の川市西大井 338

…税金

…お知らせ

…募集

…催し

広報紀の川の配布は毎月1日~5日です。(1月号は3日~7日) 5日を過ぎても届かない場合は、配布委託業者(株)ダイコク (Tel 0120-60-3912) に連絡ください。



当選番号発表

~きのかわプレミアム商品券~

ギフトカード (1万円相当) を15組にプレゼントします。

【当選番号】

07587 / 16760 / 28151 / 37479 / 37804 / 44534 / 48079 / 52588 / 59823 / 60581 / 61030 / 65510 / 70689 / 86292 / 87580

1/19 (月) までに、お楽しみ券と本人確認書類を持参の上、紀の川市商工会本所まで来所ください。(土・日・祝日を除く)

閩紀の川市商工会 (Tel 74-3000) / 那賀町商工会 (Tel 75-4026)



デマンド乗合交通 (のり交通) 乗車体験会

1/5 から紀の川河南地域にエリア拡大した紀の川デマンド乗合交通の乗車体験会を開催します。興味がある人や利用方法を知りたい人は、この機会に乗車体験してみませんか。



▶とき: ① 1/27 (火) 13:30 ~ 16:30 / ② 28 (水) 13:30 ~ 16:30

▶ところ: ① 貴志川生涯学習センター / ② 桃山会館

▶対象: 市内在住の人

▶定員: 各日 15人 (先着)

▶申し込み: 1/8 (木) ~ 22 (木) の平日 9:00 ~ 17:00 の間に電話
閩交通政策課 (内線 74001)

広告主を募集しています

あなたのお店を広報紀の川でPRしませんか(有料)

広告主を募集しています

あなたのお店を広報紀の川でPRしませんか(有料)

広告主を募集しています

あなたのお店を広報紀の川でPRしませんか(有料)



▲餓死人塚の碑

文化財

vol.220

こぶち騒動と 餓死人塚の碑

圖紀の川市文化財保護審議会
(内線74202 生涯学習課内)

竹房の「百合山新四国八十八ヶ所」一番札所の近くに、『餓死人塚の碑』と呼ばれる安政5年（1858）の碑が建てられています。この碑には、江戸時代中期の天明・天保の大飢饉とそれ以前の大凶作では、多くの餓死者が出たことが記されています。米の不足や価格高騰が現代でも大きな社会問題となっていますが、江戸時代やそれ以前では、餓死や疫病など飢饉に直結する大きな問題でした。飢饉が起きると、百姓一揆が度々起こりました。文政6年（1823）紀の川流域で最大の、後に「こぶち騒動」といわれる一揆が起こります。4月18日以降全く雨が降らず、用水の争奪が各地で起こったのを皮切りに、6月8日伊都郡名倉村（現橋本市高野口町）の貧しい百姓や職人、日雇い40人ほどが米が高くなったのは米屋が勝手

に値上げしているからだとして、米の安売りを要求して米屋を襲います。これに近隣の村民が加わり2千人ほどにまで膨れ上がり、その勢いは橋本の御仕入方役所や伊都郡内の村役人宅を打ち壊し、6月10日には、名手川あたりまで及んできます。人々は、粉河に入ると家並みを片っ端から打ちこわしをはじめ、この様子を物語に記した『百姓一揆談』には「粉河中大騒動となり、家財、衣類を持ち運び、老いたるを助け、子どもをかかえ岸本山、秋葉山へ逃げ登りあわてること油のにえるごとくなり」と記しています。その後2万人ぐらいまで増え、11日早朝には岩出の番所を襲って打ち壊し、船戸まで来た時には数えられないぐらい、おびただしい数に達していたといえます。和歌山城下を目指しますが、藩では嚴重な警備を固め、人々は、地

蔵の辻（現和歌山市中之島）まできたところ鉄砲、槍の並んだ警備を見てひるみ、町奉行土生広右衛門の要求に対する回答を受け、午後4時頃には引き上げ解散しました。百姓らの要求は、年貢を初代藩主徳川頼宣の頃に戻すこと、他領からの米の移入を認めること、仕入方の専売制の廃止などでしたが、要求は認められませんでした。多くの者が後に逮捕され、首謀とされた33人は死罪になりました。一揆に積極的に参加した村の大庄屋には制裁として過料が課せられ、取り鎮めに協力した者や村には報奨金が与えられました。その25年後に建てられた『餓死人塚の碑』には、藩の救援もあったが十分でなかったこと、餓死した者の怨念が蛾虫になって作物に害をなさないように冥福を祈ることだけが、ただ記されています。



◀問い合わせ



◀相談



困ったときの相談

市役所の電話番号案内や相談内容など、くわしくは上記コードを確認ください。

予約が必要な相談					日…日程	時…時間	場…場所	予…予約	問…問い合わせ	
弁護士相談	日 2/4(水)／時 13:30～／場 予約時にお知らせ／予 1/21(水)9:00～電話予約(先着7人)／問 市民課 (TEL 77-2511)								このとり相談	日 第2(火)／時 午前／場 岩出保健所の相談室または診察室／予 電話／問 岩出保健所 (TEL 61-0047)
女性相談 (電話・面接相談)	▶電話：日(火)～(日)／時(火)～(土)9:00～20:00、(日) 9:00～17:30 ▶面接相談：場 ジェンダー平等推進センター／予 電話 ▶共通：問 ジェンダー平等推進センター (TEL 073-435-5246)								身体・知的・精神障害に関する相談	日 平日／時 9:00～17:00／予 電話／問 麦の郷紀の川生活支援センター (TEL 78-2808)
女性に対する暴力の相談	▶電話：日 毎日(年末年始を除く)／時 9:00～21:30 ▶面談：日 平日(年末年始を除く)／時 9:00～17:45／場 県DV相談支援センター／予 電話 ▶共通：問 県 DV 相談支援センター(TEL 073-445-0793)								若者サポートステーションきのかわ	日 平日／時 10:00～18:00／場 JA 橋本支店ビル 2F／予 電話／問 若者サポートステーションきのかわ (TEL 0736-33-2900)
ひきこもりの相談	日(火)～(土)／時 10:00～16:00／予 電話／問 麦の郷ハートフルハウス創(TEL 60-8233)								障害者の就職相談	日 平日／時 8:30～17:15／場 岩出紀の川障害者就業・生活支援センター フロンティア／予 電話／問 岩出紀の川障害者就業・生活支援センター フロンティア (TEL 61-6300)
									若者総合相談「With You」	▶電話：日 平日／時 10:00～17:00 ▶面談：日 平日／時 10:00～17:00／場 JA 橋本支店ビル 2F／予 電話 ▶共通：問 若者サポートステーション With You きのかわ (TEL 0736-32-0874)

予約が不要な相談					日…日程	時…時間	場…場所	問…問い合わせ		
行政相談	日 1/14(水)／時 13:00～15:00／場 市役所本庁1階市民課／問 市民課 (TEL 77-2511)								人権相談	日 ① 1/14(水)・② 2/18(水)・③ 3/11(水)／時 いずれも 13:00～15:00／場 ①那賀総合センター2階会議室②貴志川保健福祉センター2階相談室③桃山ふれあいコミュニティセンター2階研修室1／問 人権施策推進課 (TEL 77-2511)
こども家庭センター	日 平日／時 8:45～17:30／問 妊産婦・乳幼児に関すること (TEL 77-7229)・家庭児童に関すること (TEL 79-3104)								消費生活相談員による、消費者問題の相談窓口	日 (月)(水)(金) 祝日を除く／時 10:00～12:00、13:00～16:00／場 本庁4階相談室1／問 (TEL 188) 局番なし
子どもに関するあらゆる相談	日・時 24時間 365日／問 県中央児童相談所 (TEL 0120-189-783)								特殊詐欺被害防止専門ダイヤル	問 特殊詐欺被害防止専門ダイヤル (TEL 0120-508-878)
子育て支援センターの子育てに関する相談	日 平日／時 9:00～11:30、13:00～16:00／問 桃山子育て支援センター (TEL 66-0404)・那賀子育て支援センター (TEL 75-2331)・レイモンド子育て支援センター (TEL 79-7228)								求人情報の提供・職業相談	日 平日／時 9:30～17:00／問 紀の川市ふるさとハローワーク (TEL 65-3435) 日 平日／時 8:30～17:15／問 ワークプラザ紀ノ川 (TEL 61-3100)
発達障害に関する相談	日 平日(水曜は午後のみ)／時 10:00～12:00、13:00～16:00／問 和歌山県発達障害者支援センターポラリス (TEL 073-413-3200)								巡回職業相談	日 1/20(火)／時 ①10:30～11:30②13:00～14:00③14:30～15:30／場 ①井阪文化会館②那賀総合センター③古和田会館／問 商工労働課 (TEL 77-2511)
小児成育医療支援室	日 平日／時 9:00～17:00／問 県立医科大学小児成育医療支援室 (TEL 073-441-0826)								ハローワーク和歌山人材確保対策コーナー	問 ハローワーク和歌山人材確保対策コーナー (TEL 073-424-9771)
きのかわホットレフォン(学校・子育て)	日 平日／時 9:00～17:00／問 青少年センター (TEL 64-9888)								和歌山労働局 総合労働相談コーナー	日 平日／時 9:15～12:00、13:00～17:15／問 和歌山労働局総合労働相談コーナー (TEL 073-488-1020)
ひきこもりの相談	日 平日／時 9:00～17:00／問 岩出保健所 (TEL 61-0047)									
障害者の相談	日 平日／時 9:00～17:45／問 県障害児者サポートセンター (TEL 073-445-7314)									
このとり相談(電話相談)	日 平日／時 9:00～17:45／問 岩出保健所(TEL 61-0047)									
労働者の健康相談	場 実施先事業所／問 伊都・那賀地域産業保健センター (TEL 78-3875)									
難病に関する相談	日 平日／時 9:00～17:45／問 岩出保健所 (TEL 61-0049)									
こころの健康相談	日 平日／時 9:00～17:45／問 岩出保健所 (TEL 61-0047)									
地域包括支援センター「愛の手」	日 平日／時 8:45～17:30／問 地域包括支援センター (TEL 77-0350)									

市役所の電話番号案内 (8:45～17:30)

市役所本庁 TEL 77-2511

粉河支所 TEL 73-3311

菟淵出張所 TEL 79-0001

那賀支所 TEL 75-3111

桃山支所 TEL 66-1100

貴志川支所 TEL 64-2525

●市役所の電話番号案内 (8:45～17:30)

■市役所本庁	Tel 77-2511	■那賀支所	Tel 75-3111
■粉河支所	Tel 73-3311	■桃山支所	Tel 66-1100
■鞆洲出張所	Tel 79-0001	■貴志川支所	Tel 64-2525

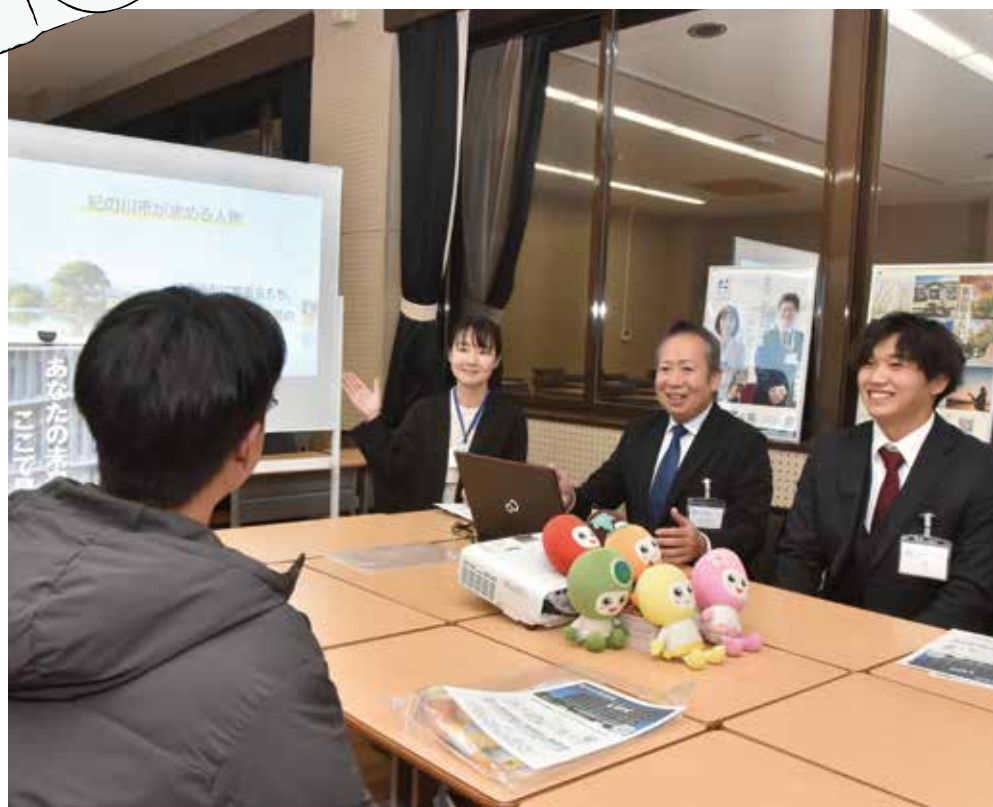
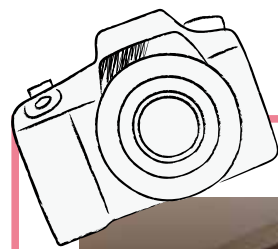

▲参加した学生に向けて、市の魅力や働き方について説明をする職員たち



▲和歌山県民文化会館で開催された合同説明会の様子



▲人材マネジメント課職員が作成した職員採用試験を周知するポスター

【問い合わせ】人材マネジメント課（内線 73001）

人材マネジメント課では、紀の川市の未来を共につくる人材の確保につなげるため、市内外へ積極的に出向き、市役所で働くことのやりがいや魅力を直接伝える取り組みを進めています。その一環として、12月10日に和歌山大学で開催された「公務員対策講座 市役所合同説明会」で、市の特徴や働き方を紹介するブースを設けました。

当日は、公務員を志望する数多くの学生たちがブースを訪れ、市役所の仕事や働く環境について熱心に耳を傾けていました。市役所が担う多岐にわたる業務の説明に加え、勤務条件や福利厚生、採用試験のスケジュールなど、幅広く説明を実施。また、学生からは「採用試験に向けて具体的などのような対策を行ったのか」「面接試験の雰囲気はどのようなものか」といった、就職活動における具体的な質問も数多くありました。これに対し、採用担当者や若手職員が自らの経験を交えながら、一つ一つ丁寧に回答しました。

さらに、市が採用者に求める人物像である「紀の川市に愛着をもち、紀の川市・紀の川市民のために働ける人」についても説明し、市の理念や目指す姿を伝える機会となりました。

人材マネジメント課では、今後も、説明会などに積極的に参加し、市で働く魅力の発信と、熱意ある人材の確保に取り組んでいきます。

将来の紀の川市職員を求めて！ 市外開催の市役所合同説明会に参加

ポップアップ紀の川

vol.04

POP UP KINOKAWA

図書館だより

ひこぼし & おりひめ

1/17(土)・18(日)は
臨時休館

- 河北図書館(ひこぼし) ☎ 78-2010
 - ※開館時間 9:30~19:00(土日祝は18:00まで)
 - ※今月の休館日 1/5・17・18・26・27、2/2(1/13・19は振替開館)
- 河南図書館(おりひめ) ☎ 64-4614
 - ※開館時間 10:00~19:30(土日祝は18:00まで)
 - ※今月の休館日 1/8・17・18・22・29、2/5(1/15・20は振替開館)
- 移動図書館「かささぎ号」 運行時間は市ホームページを確認ください。



▲市ホームページ

今月のテーマ本
今年の干支は【午】

テーマは「馬」



日本の馬の仕事図鑑

青木 修監修/緑書房

競馬、馬術競技・流鎧馬…。日本国内で働く馬たちの仕事内容と意義、働きぶりを豊富な写真とともに紹介。



うまたん

東川篤哉/PHP 研究所

田舎の乗馬クラブで起こった殺人事件をはじめ、すべての事件の裏に「馬」が在る、全5編のユーモアミステリ。



ウマと話すための7つのひみつ

河田 棧/偕成社

与那国島でウマを相棒に暮らす著者が発見した、ウマと話すための7つのひみつを伝える「馬語」の入門書。



しろうま

やなせたかし/フレーベル館

ぼくの部屋の絵から、白い馬が飛び出した。馬が走った後は、雪がとけ、花が咲いて…。ぼくは雲にのって白い馬を追いかける。



世界の美しい馬

リズ・ライト文・アンドリュー・ペリス写真/グラフィック社

世界のチャンピオン馬40種のポートレートと、品種の特徴や原産地、分布など詳細データとともに収録。

新刊情報

図書名	著者名	出版社名
やさしいさんぽつや	くすのきしげのり	小学館
誰にも支配されずに生きる	岸見一郎	幻冬舎
藤井なべ	藤井恵	オレンジページ
暁星	湊 かなえ	双葉社
ナモナキ生活はつづく	寺地 はるな	集英社

イベント情報

製本技術がちょっとわかる
オリジナルノートづくり

★河南図書館

- とき:2/21(土)13:00~
- ところ:学習コーナー
- 定員:15人(先着)

★河北図書館

- とき:2/22(日)10:00~
- ところ:打田生涯学習センター 学習室2・3
- 定員:30人(先着)

- 材料費:700円
 - 対象:中学生以上
 - 申し込み:1/24(土)9:30~
- 参加する図書館に申し込み

◆お知らせ◆

河南図書館イベント「レジンキーホルダーをつくろう」は、1/25(日)に変更しました。

私のおすすめ本

神さま学校の落ちこぼれ

日向 夏/著

恋愛・スピリチュアル・学園
内容はこんなかんじ
ほっこり・ワクワク

ナギとたけるの精神感応(テレパシー)の会話がほっこりします！
かっこよくて神力が多い月読命(つくよみのみこと)が、桁違いの甘いもの好きだということにびっくりしました。

私のおすすめ本
募集中

くわしくは各図書館へ



外畑瑞希さん

※読み聞かせの開催日程は5ページ(健康・子育て)へ記載



光きらめく平池緑地公園



▲ 夢をイメージしたカラフルな光のトンネル

上 竹灯籠とイルミネーション
下 にぎわうマルシェ

平池緑地公園を色とりどりのLED電球が華やかに彩る「貴志川イルミネーション」が1/30まで開催されています。今年は新たに竹灯籠が設置され、柔らかな灯りが会場を優しく照らし、昼間とは異なる幻想的な雰囲気で訪れる人々を優しく迎えています。ぜひ、ご覧ください。

また、12/13には「ATTO! KINOKAWA MARCHE 平池イルミネーションクリスマスマルシェ」が開催されました。会場には飲食店や雑貨店が並び、来場者はおいしいグルメや買い物を楽しみながら、クリスマスの雰囲気を満喫。子どもから大人まで、思い思いに光の空間でのひとときを楽しんでいました。

紙でつくるしめ縄かざり

河北図書館で「紙でつくるしめ縄かざり」が開催され、9人の子どもたちが参加しました。画用紙や段ボールを使った工作に、子どもたちは興味津々。しめ縄や葉、紙垂などを紙を切って作製し、ボンドで丁寧に貼り合わせていきます。完成したしめ縄かざりは、どれも個性溢れる作品に仕上がりました。作品を手に「少し難しかったけど、楽しかった」「家に飾るのが楽しみ」と、とびきりの笑顔を見せる子どもたち。会場は一足早く、正月の華やかな雰囲気に包まれていました。

▲ デザインを考えながら楽しく作成

認知症を疑似体験!?

認知症の人やその家族が地域で安心して生活するためには、周囲の人の認知症への理解が大切です。認知症の理解を広げるため、市民のみなさんと市職員を対象に認知症フレンドリー講座（認知症VR体験会）を開催。講師から認知症に対する考え方の説明を受け、仮想現実（VR）技術を用いて、認知症の人が実際に感じる感情や日常生活の様子を体験しました。参加者は「身近な人がなり得る可能性がある認知症について、知って、体験できる貴重な機会になりました」と話してくれました。

▲ VRゴーグルを装着する参加者

産業まつり&食育フェアを開催

市内の農産物を中心に、地元産品が集結した「産業まつり」と、食の重要性和楽しさを実感できる「食育フェア」が、貴志川体育館と貴志川生涯学習センターで合同開催されました。農産物品評会では、市内の農家たちが丹精込めて育てた新鮮な農産物が展示され、販売される場となりました。

会場には、自慢の作物が並び、来場者の目を惹きつけました。また、「ねえ!! ドンピシャ何gあーる1GP!」と題し、市産の果物や野菜から好きなものを選び、お題にぴったりの重さを目指して競うユニークなイベントが開催されました。さらに、「やってみよう! 食育クッキング!」では、ポリ袋などを使った災害時に役立つパッククッキングの実演と体験が行われ、来場者が積極的に参加しました。

会場ではお笑いライブやダンス、アクションショーといった多彩なステージイベントも盛況に行われ、親子で楽しめる料理体験も大人気。秋空の下、会場は多くの来場者で賑わい、終日賑やかな雰囲気に包まれました。



▲ 農産物品評会に出品された農産物のうち、形や色などから総合的に審査された結果、8部門の特賞受賞者が決定し、表彰式が行われました。



@10_togram

粉河祭 # 祭礼具



@aki01oto

大型犬のいる暮らし



@rapihapi09

紀の川市公民館講座



@machinote2025

青洲の里 # 冬のおでかけ



@tamukiti

賀茂神社 # 大銀杏



紀の川市の魅力を発見!
きのかわ暮らし



Please
Follow me!

紀の川市の暮らしで見つけた魅力を「#きのかわ暮らし」をつけてInstagramに投稿ください! 投稿いただいた写真の一部を紹介します。

広報紀の川へのお便りをお待ちしています

この広報紙を読んだ感想や今後取り上げてほしい記事、あなたの周りであった身近な出来事や話題などを聞かせてください。みなさんからのお便りをお待ちしています。

送付先

〒649-6492 紀の川市役所 広報課
広報紀の川「お便りコーナー」係

住所・氏名（ニックネーム）・
感想などを記入し、手紙、ハ
ガキ、専用フォーム（右記）
のいずれかで送付ください。



▲専用フォーム

※いただいたお便りは、広報紙などで紹介させていただく場合があります。なお、個別の返信はいたしませんので、ご了承ください。



12月号にお便りをいただきました！今後の広報紙作りの参考にさせていただきます。

貴重なお便りありがとうございました。

◎地域の人が写真と共に登場し、どんなことを考えて暮らしているかが伝わる記事は良いと思いました。図書館特集も、普段知らなかった取り組みを知る機会になりました。今後、Uターンや移住で市に来た人などを取り上げてほしいです。

（貴志川地区 TM さん）

図広報課（内線 73701）

管理栄養士のレシピ♪

ハッピーごはん

116

豚肉の大葉チーズ巻き

正月は普段より食べ過ぎ飲み過ぎになってしまいがちです。
大葉にはアルコールを分解するビタミンB2、梅干しには消化促進・疲労回復の効果があるクエン酸、豚肉にはアルコール代謝に必要なビタミンB1が含まれており、身体に優しい一品です。

🍷 材料（4人分）

257kcal / 塩分 0.5g（1人分）

プロセスチーズ	梅肉… 梅干し 2 個分
…………… 4 個	サラダ油… 小さじ 1
豚ロース肉… 150g	大根…………… 100g
大葉…………… 8 枚	ネギ…………… 10g

🍳 作り方

- ① プロセスチーズは縦 4 等分に切っておく。
- ② 豚肉は広げて、大葉・梅肉・①をのせ巻く。
- ③ フライパンに油をひき、②を焼く。
- ④ 大根はすりおろす。
- ⑤ ネギは小口切りにし、④と合わせておく。
- ⑥ 皿に③をのせ、隣に⑤を添える。



市の情報、SNS でも発信しています



メール配信
サービス



市公式
LINE



市公式
YouTube



声の広報紀の川

広報紙の内容が音声で!!

貴志川朗読グループ「かしの木」のみなさんが、広報紙の内容が多くの人に伝わるように、広報紙を毎月読み上げてくれています。ぜひみなさんもお聞きください。



UD FONT

見やすく読みまちがえにくいユニバーサルデザインフォントを採用しています。

👤 人の動き

（7 年 11 月末現在）

人口 58,325 / 世帯 27,320

男 27,763 / 女 30,562