

広報 紀の川

# KINOKAWA

ひととまちをつなぐ

vol.248

6

Jun. 2026



## CONTENTS

- P 2 特集 クビアカツヤカミキリの脅威
- P 4 健康・子育て・介護
- P 8 情報ワイド
- P12 暮らしの情報
- P18 困ったときの相談・文化財
- P20 図書館だより・ポップアップ紀の川
- P22 まちの話題

特集 special feature

クビアカツヤカミキリの脅威

表紙の写真は、防災教室で長田小学校 5年生の児童たちが協力して組み立てた「全員で座っても壊れない段ボールベッド」の様子。P.23 に関連記事掲載



早期発見・早期対応が重要

和歌山県果樹試験場  
かき・もも研究所

弘岡 拓人 主査研究員

クビアカツヤカミキリの被害は拡大し始めると、一気に広がります。実際に近年、紀の川市での被害は増加傾向にあり、園地を歩けばすぐに見つけられるほど発生が広がっています。クビアカツヤカミキリは、日本には天敵が少なく、一匹で1,000個もの卵を産む能力があるため、被害が急速に拡大する危険があります。対策には多くの労力が必要で、薬剤散布やネット防除などを組み合わせながら対策を続けるしかありません。研究機関でも、より少ない労力で効果的に対策できる方法を模索していますが、完全な駆除は難しいのが現状です。そのため重要なのは、被害を受けた木を早く見つけること。木の根元に木くず状の「フラス」を見つけたら、すぐに自治体へ連絡し、被害拡大防止に協力をお願いします。早い段階で対応できるかどうかで、その後の被害の広がり方は大きく変わります。地域の大切な景観を守るため、市民のみなさんの協力が必要です。

被害を受けた幹はスカスカに



▲木の中を食い進む幼虫。被害は見えない場所です。



樹齢の長い太い幹や粗めの樹皮はより被害が出やすい傾向があります。

02

見つけたときは？

**1 成虫はその場で捕殺**  
生きたまま持ち運ぶことは法律で禁止されているので、成虫は見つけ次第、必ず捕殺する。その場で踏みつぶしたり、殺虫剤で退治しましょう。

**2 防除対策を実施**

農地の樹木や自宅の庭木にフラスを見つけたときは、市販の殺虫剤を用いて、対処可能です。一週間程度様子を見て、フラスが新たに出なくなれば成功です。▲スプレー式薬剤で幼虫を駆除



**3 自治体や JA へ知らせる**

クビアカツヤカミキリの成虫やフラスを発見したら、必ず、次の連絡先へ連絡ください。

通報先

	農地	森林	その他
那賀振興局	農業水産振興課 61-0025	林務課 61-0015	衛生環境課 61-0048
紀の川市役所	農業振興課 77-2511	環境衛生課 77-2511	
JAわかやま 紀の里地域本部	最寄りの営農 経済センターへ		

伐採も対策

長年親しまれてきた木でも、被害が進むと幼虫の除去は困難となり、成虫が飛び立つと、周りの被害のなかった元気な木まで被害が拡大してしまいます。その前に伐採や植え替えも対策の一つです。伐採には適した時期があります。まずは相談ください。

03 補助制度を活用ください

市では、被害が拡大傾向にあるクビアカツヤカミキリに対する対策を強化するため、果樹だけでなく庭木などに対して実施した防除についても補助対象としています。被害拡大を未然に防ぎ、樹木の保全と周辺環境への影響を抑制しましょう。

1 市内農地の防除対策を施した被害樹

- 交付内容 農振課
- ネット被覆：2,000円/本
  - 伐採・根覆：20,000円/本
  - 伐採・抜根：30,000円/本

2 果樹以外の防除対策を施した被害樹

- 交付内容 環境衛生課
- ネット被覆：6,000円以内/本
  - 伐採・根覆：60,000円以内/㎡
  - 伐採・伐根：60,000円以内/㎡
  - 樹幹注入：600円以内/孔

令和8年度からの新規事業

サクラ、モモが枯れる、、、クビアカツヤカミキリの脅威

サクラやモモなどの木から木くずが出ていませんか。これは木を枯らしてしまいうクビアカツヤカミキリ(外来種)の幼虫が中にいるサインです。この木くずは、虫のフンと木くずが混ざったもので、「フラス」と言います。被害が拡大し、これまで当たり前であった風景が、すでに見られなくなっている地域が出てきています。早期発見・早期対応して被害の拡大を防ぎましょう。

【問い合わせ】農業振興課(内線 74801) 環境衛生課(内線 78001)

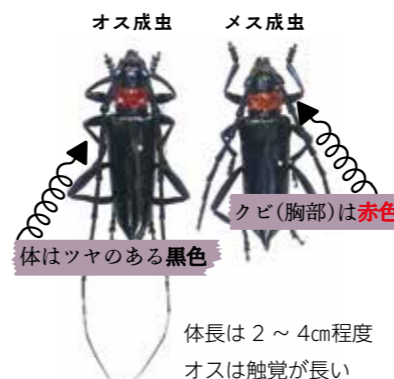

クビアカツヤカミキリは、海外(中国、ベトナムなど)から日本へ入ってきた外来種のカミキリムシで、サクラ、モモ、ウメなどの主にバラ科の樹木に発生し、幼虫が木の内部を食い荒らし、幹を弱らせることで、最終的に木を枯らしてしまう外来生物です。平成30年1月には、**特定外来生物**に指定され、生きたままの移動・運搬・飼育が法律により**禁止**されています。発見した場合は、その場で捕殺し、農地の場合は振興局やJA、市農業振興課へ、庭や公園などの場合は振興局や市環境衛生課へ連絡ください。今回の特集では、市内の樹木を守るために、クビアカツヤカミキリへの対応策などについてお知らせします。

01 クビアカツヤカミキリとは

- ▶ 名称 クビアカツヤカミキリ
- ▶ 分類 コウチュウ目・カミキリムシ科
- ▶ 体長 2～4cm程度(成虫)
- ▶ 分布 中国、朝鮮半島、ベトナムなど
- ▶ 特徴 体全体が黒く光沢があり、クビ(胸部)は赤く、突起があり、成虫はジャコウのような匂いを放つ
- ▶ 生態 成虫の発生期は6～8月頃 幼虫の活動期は3～10月頃

幹の内部を食い荒らす幼虫

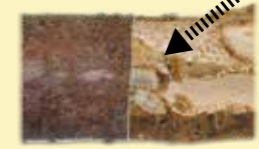

▲クビアカツヤカミキリによる被害を受け、フラスが溜まったスモモの木

●問い合わせは市役所代表番号(TEL 77-2511)に電話の上、内線番号を伝えてください。

**7月の赤ちゃん広場・子育て教室**  
子育ての悩みや育児の情報交換、友達づくりの交流の場として開催しています。気軽に参加ください。

	とき	対象	ところ	問い合わせ
赤ちゃん広場	7/9 (木) 午前	ねんね組 (9カ月以下)	桃山子育て支援センター	●那賀子育て支援センター (名手保育園内) TEL 75-2331
	7/9 (木) 午後		レイモンド子育て支援センター	
	7/13 (月) 午後	那賀子育て支援センター		
	7/10 (金) 午前	たっち組 (10カ月以上)	桃山子育て支援センター	
	7/10 (金) 午前		レイモンド子育て支援センター	
7/13 (月) 午前	那賀子育て支援センター			
子育て教室	7/7 (火) 午前	1歳児 (6年4/2～7年4/1生)	那賀保健福祉センター	●レイモンド子育て支援センター TEL 79-7228
	7/14 (火) 午前		安楽川保育園	
	7/17 (金) 午前		レイモンド子育て支援センター	
	7/8 (水) 午前	2歳児 (5年4/2～6年4/1生)	那賀保健福祉センター	
	7/17 (金) 午前		安楽川保育園	
	7/17 (金) 午前		レイモンド子育て支援センター	

※申込状況などにより、合同開催になる場合があります。  
※参加するには事前に申し込みが必要です。申し込みは開催月の前月1日から始まります。くわしくは、問い合わせください。

### ●子どもの遊び場・居場所 「スペース “いばしょ”」

打田地区公民館では、年間を通じ定期的に、小・中学生が安全に安心して自由に過ごすことのできる安らぎの居場所、愛称「スペース “いばしょ”」を開設しています。  
カードゲーム・ボードゲームなどのゲーム類、カプラやジェンガという積み木なども用意しています。宿題をするスペースもあります。  
また、就学前の子どもと保護者が一緒に楽しめる知育玩具などもそろえています。  
子育て中のパパ・ママも、ホッとできる空間になっています。ぜひお越しください。  
■とき：7/8・15 (水) 15:30～17:00 / 21 (火) ～23 (木) 10:00～16:00  
■ところ：打田地区公民館 (打田生涯学習センター内)  
■対象：市内在住の小中学生、就学前の子どもと保護者  
■定員：毎回 20～30人  
■申し込み：電話  
☎打田地区公民館 (TEL 77-3140)

### ●子育て支援センター事業「のびのび」

ながやまこども園では、子育て中の保護者が親子と一緒に楽しい活動をする「のびのび」を毎月2回土曜日に開催しています。  
■とき：①6/13 (土) / ②6/27 (土) 10:00～11:00  
■ところ：ながやまこども園  
■対象：親子 (0歳～満3歳までの未就園児と保護者)  
■内容：①園庭で遊ぼう! / ②スタンプ遊び  
■申し込み：電話  
☎ながやまこども園 (TEL 64-6633)

### ●子育てひろば「いっしょにあそび」

■とき：①6/17 (水) / ②6/24 (水) 10:00～  
■ところ：ニチキッズきのかわ保育園  
■対象：親子 (0歳～2歳の子どもと保護者)  
■内容：①新聞遊び / ②七夕かざり作り  
■申し込み：電話  
☎ニチキッズきのかわ保育園 (TEL 78-1480)

### ●読み聞かせ

ところ	イベント	日程	時間
河北図書館	しろくまちゃんのおはなし会	6/20 (土)	10:30～
	えいごストーリータイム	6/27 (土)	
河南図書館	おはなしのへや	6/7 (日)	
	おはなしのへや	7/5 (日)	

### ●気をつけて！熱中症

梅雨は湿度が高いため、身体に熱がこもり、気温が低くても熱中症になることがあります。熱中症を予防するため、次のポイントに注意しましょう。  
また、熱中症のリスクが高い人(高齢者や子ども、持病のある人など)に声をかけましょう。  
■熱中症予防のポイント：  
①涼しい服装や帽子などで暑さを避けましょう。  
②こまめに水分補給をしましょう。  
③日頃から健康管理をしましょう。  
④暑さに備えた体作りをしましょう。  
☎健康推進課 (内線 71702)

### ●ジェネリック医薬品の使用を検討ください

後期高齢者医療制度の被保険者に、ジェネリック医薬品を使用した場合、1か月の自己負担額が200円以上軽減される可能性がある人を対象に、ジェネリック医薬品使用促進のハガキを6月上旬までに送付します。  
切り替えを強制するものではありませんが医療保険財政の改善のため、ジェネリック医薬品の使用を検討ください。  
ジェネリック医薬品へ切り替えできない薬もありますので、かかりつけの医師、薬剤師に相談ください。  
■対象：後期高齢者医療制度の被保険者  
☎和歌山県後期高齢者医療広域連合 (TEL 073-428-6688)

### ●歯周病を予防しましょう

歯周病は、歯を失う原因の第1位です。日頃からバランスのよい食生活や禁煙を心掛けましょう。  
また初期は症状がないため、定期的な検診に行くことが大切です。市では歯周病の無料検診を実施しています。  
対象は、20・30・40・50・60・70歳です。  
対象者には、4月上旬に受診券を郵送しています。  
☎健康推進課 (内線 71701)

### 相談窓口・休日夜間の電話案内

#### 緊急時の医療機関案内 (24時間)

県救急医療情報センター TEL 073-426-1199  
那賀消防組合 TEL 61-1791

#### 夜間の小児医療電話相談

子どもが急病になり、朝まで様子を見ても大丈夫なのか判断に迷ったとき  
TEL # 8000 または TEL 073-431-8000  
平日は 19:00～翌 9:00  
土・日・祝日は 9:00～翌 9:00

#### 夜間・休日に受診できる小児科

小児救急医療ネットワーク TEL 073-425-8181  
平日夜間は 20:00～翌 6:00  
土・日・祝日の夜間は 19:00～翌 6:00  
休日昼間は 10:00～12:00、13:00～17:00

#### 休日に受診できる医療機関

那賀休日急患診療所 TEL 77-6410  
日曜・祝日の 9:00～12:00、13:00～17:00

#### わかやま医療情報ネット

県内の医療機関情報

### ●集団がん検診の追加申込 (WEB 受付)

集団がん検診を未申込の人を対象に、8年度集団検診の追加申込の受付を行います。ぜひ申し込みください。(特定検診は除く)  
■期間：6/8 (月)～10/16 (金) まで  
■ところ：市民体育館  
■対象：市内に住居登録がある人で、今年度がん検診を未受診の人 ※定員に達し次第、受付終了  
■申し込み：右記コードから申し込みください。  
※電話受付は行っていません。

検査項目	対象者 (9年3月末時点の年齢)
胃がん(バリウム検査)	50歳～74歳の偶数年齢
大腸がん	40歳以上
肺がん	40歳以上
乳がん	40歳以上の偶数年齢の女性
骨粗しょう症検診	40～70歳(5歳さざみ)の女性

☎健康推進課 (内線 71701)

### ●休日歯科当番

(診療時間：10:00～12:00、13:00～16:00)  
受診の際は電話などで確認の上、来院ください。  
電話が通じないときは、那賀消防組合 (TEL 61-1791) へ確認ください。  
年間当番表(地図リンク)は市ホームページで確認できます。

6/7 (日)	Oka Dental Clinic (TEL 63-6480)
14 (日)	きのかわ歯科クリニック (TEL 67-8241)
21 (日)	中嶋歯科医院 (TEL 63-1020)
28 (日)	山中歯科医院 (TEL 64-2379)
7/5 (日)	井関歯科医院 (TEL 62-2223)

### ◎介護予防教室 園高齢介護課 (内線 72103)

市内在住の65歳以上の人を対象に、運動器の機能向上・栄養改善・口腔ケア・閉じこもり予防などをテーマに介護事業所に委託し、教室を開催しています。動きやすい服装で飲み物を持参ください。

※送迎を希望する場合は事前申し込みが必要です。



	とき	ところ	テーマ	申し込み・問い合わせ
いきいき元気塾 なが	6/10 (水) 13:00 ~ 15:00	那賀支所 2階 多目的ルーム	のりのり交通を利用してみよう！／歯科衛生士の個別相談	栄寿苑居宅介護支援センター (Tel.75-6888)
しゃきっと教室	6/16 (火) 13:30 ~ 15:00	桃山支所 3階	食中毒について	ケアプランセンターももの里 (Tel.66-3741)
Rize Up Life	6/16 (火) 13:30 ~ 15:00	貴志川生涯学習センター 2階リハーサル室	介護予防体操	デイサービスセンターきしがわ園 (Tel.65-2525)
いきいき元気塾 こかわ	6/17 (水) 14:00 ~ 16:00	粉河ふるさとセンター 会議室	お口の健康を保ちましょう	特別養護老人ホーム・養護老人 ホーム白水園 (Tel.73-2210)
はつらつくらぶ	6/18 (木) 13:30 ~ 15:00	市役所南別館 1階多目的ルーム	熱中症対策と健康管理 はつらつ体操	社会福祉法人皆楽園(清家) (Tel.63-0250)

### ◎気軽なつどい場 園高齢介護課 (内線 72103)

市内在住のおおむね 65 歳以上の人を対象です。(予約不要)

※カフェほほえみの和、ほほえみの和・竜門ですよ、いこいカフェの開催情報については「福祉きのかわ」を確認ください。



	とき	ところ	テーマ	問い合わせ
わがらカフェ (参加費 100 円)	6/18 (木) 13:30 ~ 15:00	和我楽の家 (上野 299-1)	さくらもち (音楽グループ演奏)	和歌山高齢者生活協同組合 (Tel.073-488-1180)
名手ひろば	6/19 (金) 14:30 ~ 16:00	名手病院 1階 わかばホール	子ども食堂などへの寄付物品 作り、リサイクルブックコー ナーなど	名手病院 (Tel.75-5252)
お茶の間 白水	6/22 (月) 14:30 ~ 16:00	白水園 1階 栄ホール	「歯科衛生士による認知症と 歯・口の健康」、カフェ・脳 トレ・歌・相談コーナー	特別養護老人ホーム・養護老人 ホーム白水園 (Tel.73-2210)

※介護予防教室・気軽なつどい場は状況により予定が変更になることがあります。

～介護予防のススメ～

#### 夏を元気に過ごすための準備

『暑熱順化(しょねつじゅんか)』という言葉を知っていますか。体が暑さに慣れることを暑熱順化と呼びます。人は運動などで体を動かすと、体温が上昇します。体温が上がった時は、汗をかくことで体温を調節します。この体温調節がうまくいかないと、体に熱がたまって熱中症を引き起こしやすくなります。熱中症予防として、こまめな水分補給はもちろんですが、体を暑さに慣れさせることが重要になります。暑熱順化には数日から2週間程度かかると言われています。そのため、暑くなる前から余裕をもって体を動かし、暑さに備えましょう。

#### 【自分でできる運動】

屋外	・ウォーキング ・ジョギング ・サイクリングなど
屋内	・筋力トレーニング ・ストレッチ ・湯船での入浴など

※運動時は屋外や室内の天気や気温などの環境に注意ください。

※医療機関を受診されている人は、かかりつけ医の指示に従ってください。

参考：一般財団法人日本気象協会 熱中症ゼロへ

### ◎紀の川歩(てくてく)体操の体験&体力測定会を開催！



「紀の川歩(てくてく)体操」は、市と地域病院のリハビリ専門職が一緒に作った市のご当地体操です。市内の約90カ所の集会所などで、毎週1回実施しています。

体験会では、てくてく体操を実際に行うだけでなく、今の身体の状態を知るための体力測定も行います。

体操に興味のある人やどんな体操か知りたい人など、ぜひ参加ください。

くわしくは、右記コードを確認ください。

■とき：6/26 (金) 13:30 ~ 15:30

■ところ：那賀支所 2階 多目的ルーム

■対象：市内在住の65歳以上で、現在てくてく体操に参加していない人

※過去に体験会に参加した人を除く。

■内容：InBodyを使用した体力測定(筋肉量や水分量の測定、歩く力やバランス能力の測定など)、てくてく体操体験

■定員：15人(先着)

■申し込み：6/8 (月)以降に電話

園高齢介護課 (内線 72103)



▲ InBody

### ◎オレンジガーデニングプロジェクト

9/21は「認知症の日」、9月は「認知症月間」です。全国で認知症啓発のシンボルカラーであるオレンジ色の花を咲かせ、認知症の人やその家族を支援する気持ちをあらわすプロジェクトを実施します。9月を中心に、市内各所にオレンジ色の花を咲かせられるよう、協力いただける人を募集します。

①キバナコスモスの種袋(一人5袋まで) ②花と一緒に飾りつけをする啓発ステッカーを配布します。

■とき：6/24 (水) から

■対象：希望者 ※在庫がなくなり次第終了

■申し込み：地域包括支援センター(本庁2階24番窓口)にて、順次配布します。支所での受取を希望する人は連絡ください。

園地域包括支援センター (内線 72401)



### ◎ほっと安心ネットワーク事業

認知症高齢者などが、行方不明になった場合に、事前登録内容や発生時の情報を協力機関に提供し、早期発見、保護するためのネットワークシステムです。また、登録者には、服や靴などに貼ることができる見守りシールを配布します。

※行方不明時に情報提供する際は、警察署に行方不明者届の提出が必要です。

■対象：徘徊の恐れのある認知症高齢者などの本人またはその家族など

■申し込み：高齢介護課または各支所で随時受け付けしています。申請書はホームページからもダウンロードできます。くわしくは右記コードを確認ください。



◎協力機関を募集しています

行方不明者の早期発見のため、捜索に協力してくれる事業者を募集しています。くわしくは、問い合わせください。

◎みなさんをお願いします

見守りシールを身に付けている高齢者が1人で歩いているところを見かけた時は、道に迷っている可能性があるため、見守りシールのコードを読み取り、連絡ください。

園高齢介護課 (内線 72103)



### ◎「脳力教室」開催

身体機能と同様に脳の機能も加齢によって低下してきますが、適切な対策をとることで脳の機能低下を緩やかにすることができると言われています。脳の健康状態を把握し、苦手な領域を知り、活動実践への取り組みを促す教室を開催します。

■とき：7/14 (火) / 7/21日 (火)

いずれも 13:30 ~ 15:00

【ファイブ・コグ検査】(認知症を診断する検査ではありません) 認知症になると低下しがちな脳の5つの機能(記憶、注意、言語、視空間認知、思考)と手先の運動機能を測定します。※検査時間は約45分でスクリーンを見ながら行う検査です。

■ところ：本庁5階 501大会議室

■対象者：市内在住の介護認定を受けていない65歳以上の人 ※過去に教室に参加した人を除く。

■定員：30人(先着/原則全2回に参加可能な人)

■申し込み：6/8 (月)以降に電話

※今年度、粉河地区・貴志川地区での開催を予定しているの

で、今後の広報紙などで確認ください。

園高齢介護課 (内線 72103)



kinokawa 募集 **公民館へ行こうフェア**

公民館で、プチ体験講座を開催します。参加を希望する人は、直接または電話で各地区公民館へ申し込みください。  
※月曜・祝日休館、受付は 9:00～17:00

**打田地区公民館 (TEL77-3140)**

- 公民館講演会「紀の川学」  
堂本家の貿易事業と那賀郡との関わり－柑橘類輸出を中心に－  
▶とき：7/18 (土) 13:30～15:00  
▶内容：那賀地方では 1880 年代中頃から多くの人々がアメリカに渡りました。貿易業を営んだ堂本家の柑橘類輸出について、関西学院大学教授・花木宏直氏に講演いただきます。  
▶定員：30 人(先着)  
▶申し込み：6/16 (火)～7/7 (火)
- 夏休み企画 こども宇宙ワークショップ  
～ロケットを飛ばしてみよう～  
▶とき：8/8 (土) 9:30～12:00  
▶内容：県立申本古座高校の藤島徹先生による、宇宙の魅力を感じることができる体験教室です。市民公園多目的広場でロケットを飛ばします。  
▶定員：市内在住の小中学生 30 人(小学 3 年生以下は保護者同伴) 応募多数の場合は抽選  
▶申し込み：6/16 (火)～7/14 (火)  
▶材料費：100 円

- 夏休み企画「南極の氷」を体感！  
～南極観測船しらせが持ち帰った氷の不思議～  
▶とき：7/23 (木) 13:30～15:00  
▶内容：本物の南極の氷です。氷が溶けて「プチプチ」と 1 万数千年前の空気が出てくる様子は神秘的です。  
▶定員：70 人(先着) 親子での参加大歓迎  
▶申し込み：6/9 (火)～7/17 (金)
- 夏休み企画「自衛隊員から学ぶ“ロープワーク”」  
～安全確実なロープの結び方をマスターしよう！～  
▶とき：8/20 (木) 13:30～15:00  
▶内容：復旧活動のプロから、安全確実なロープの結び方を学びます。また、「災害復旧派遣装備品・自衛隊車両」の展示・見学も行います！  
▶定員：30 人(先着) 親子での参加大歓迎  
▶申し込み：6/9 (火)～7/17 (金)

**粉河地区公民館 (TEL73-3312)**

- 生き物の不思議を調べよう(自由研究相談会)  
▶とき：①8/1 (土) / ②8/22 (土) いずれも 13:30～15:30 (時間内であれば、いつでも相談可能。30 分程度)  
▶内容：①夏休みの自由研究や科学作品展のテーマ決めや調べ方などの相談②調べたことのまとめ方や名前の分からない生き物の名前調べなどの相談 ※その他、生き物や自然に関する質問も大歓迎です。  
▶定員：15 人(先着) 小・中学生、高校生(小学校低・中学年は保護者同伴、高学年以上は保護者同伴可)  
▶申し込み：6/25 (木)～7/24 (金)  
▶準備物：筆記用具、昆虫や植物の標本・撮影した生き物の写真など
- 備長炭風鈴づくり  
▶とき：7/11 (土) 13:30～15:00  
▶内容：紀州備長炭の癒しの音色を楽しみませんか？原木にウバメガシを使用する紀州備長炭は非常に硬く、たたくと澄んだ金属音を楽しめます。風が音楽を奏でているように感じます。  
▶定員：15 人(先着) 小学生以上(小学校低・中学年は保護者同伴)、市民一般  
▶申し込み：6/9 (火)～7/9 (木)  
▶参加費：600 円

**那賀地区公民館 (TEL75-2221)**

- 楽しく学ぶコミュニケーション講座  
▶とき：8/29 (土) 10:00～11:00  
▶内容：コミュニケーションが苦手とされている人もグループ活動を通して「楽しい」を体感しませんか。話し方やマナーについても分かりやすく伝えます。  
▶定員：15 人(先着)  
▶申し込み：8/5 (水)～20 (木)  
▶準備物：手鏡(顔全体が映るくらいの大きさ)、飲み物

**貴志川地区公民館 (TEL64-2273)**

- 美容と健康のインド式ヨガ体験  
▶とき：7/12 (日) 10:00～11:00  
▶内容：本場インドで修業した講師によるヨガ体験です。  
▶定員：10 人(先着)  
▶申し込み：6/28 (日)～7/7 (火) ※6/28 (日)は、申込用紙でのみ受け付け。  
▶準備物：上下運動のできる服装、飲み物

kinokawa 募集 **～自分たちの手で式典をプロデュースしてみませんか～ はたちのつどい実行委員を募集**

9年 1/10 開催

閩生涯学習課 (内線 74201 / Fax77-0917)

9 年 1/10 (日) に開催予定の「はたちのつどい」の実行委員を募集します。市では、20 歳を迎える人たちの記念すべき日が生涯の思い出になるよう、「自らの手で式典の企画・運営を行う」実行委員会形式で、はたちのつどいを開催しています。みんなで力を合わせて思い出に残る式典と一緒に作ってみませんか。



- ▶実行委員って何をするの？  
「はたちのつどい」で何をしたいのか考え、準備・実行・運営していくのが実行委員です。当日まで 6 回程度会議を実施し、テーマや記念品の決定、動画の撮影を行うほか、当日は司会や受付など、いろいろなことに参加していただきます。
- ▶対象者：  
平成 18 年 4/2～19 年 4/1 生まれで、月 1 回程度開催する実行委員会と式典の準備などに参加できる人
- ▶募集人数：30 人以内



8 年 1/11 に開催したはたちのつどいの様子

- ▶応募方法：  
7/3 (金) までに、申し込みフォーム(右記コード)、生涯学習課に電話・Fax・Eメール(k150400-001@city.kinokawa.lg.jp)で申し込むか、生涯学習課・各地区公民館に設置の申込書に必要事項を記入の上、持参・郵送ください。



- ▶その他：  
第 1 回実行委員会は 7/10 (金) 19:30 から、打田生涯学習センター視聴覚室 1・2 で開催を予定しています。



▲昨年の実行委員会

kinokawa 募集 **～粉河祭～ 渡御式の参加者募集**



粉河祭本祭の渡御式(お渡り)に参加しませんか。古式ゆかしい行列に参加し、日本の伝統文化を肌で感じてください。

- ▶とき：7/26 日
- ▶ところ：粉河産土神社～粉河とんまか通り～粉河小学校
- ▶定員：50 人
- ▶申し込み：観光振興課に設置の応募用紙(市ホームページからダウンロード可)に必要事項を記入し、観光振興課へ提出ください(郵送可)。
- ▶申込期間：7/1 日 17:00 まで(必着)
- ▶対象：16 歳以上

※ボランティアとしての参加です。  
【申し込み・問い合わせ】  
粉河祭保存会事務局(TEL 77-2511)  
〒649-6492 紀の川市西大井 338 本庁 4 階 観光振興課内  
(平日 9:00～17:00)



▲5 年に開催された渡御式の様子

kinokawa  
お知らせ

# 紀の海クリーンセンター運営状況



紀の海クリーンセンターは、紀の川市・海南市・紀美野町の3市町の広域で構成する施設です。

●直接持込ごみの受入日・受入時間：月曜～土曜日の9:00～16:00（1/1～3を除く）

## 令和8年度当初予算 ※「表示金額は万円未満」「%は小数点以下」を四捨五入しています。

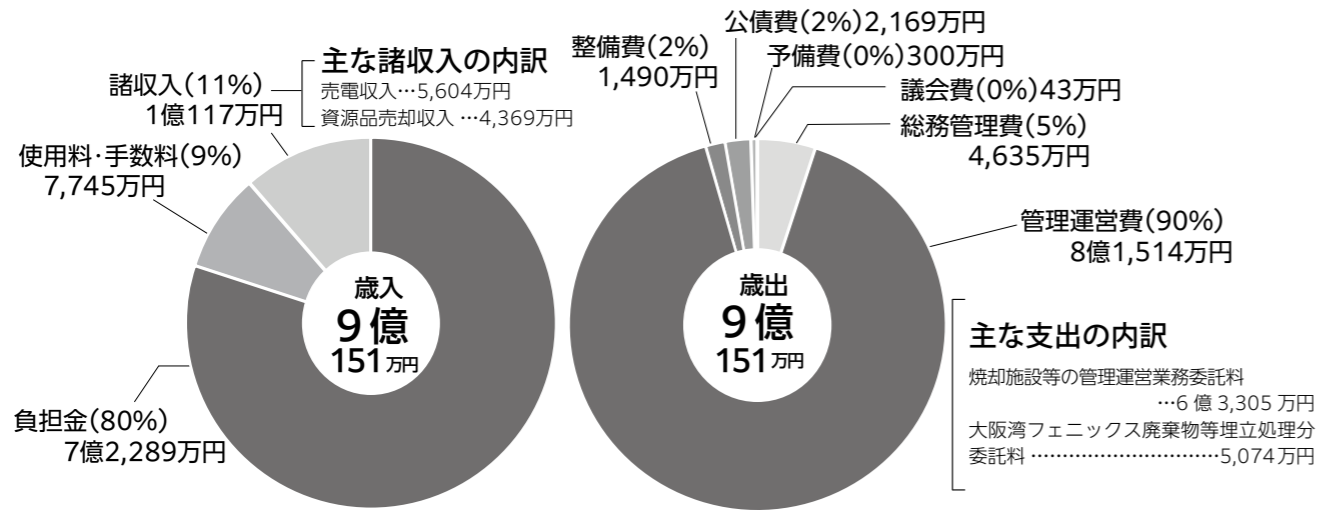

## ●ごみの搬入量(令和7年度)

	紀の川市	海南市	紀美野町	合計
可燃ごみ(t)	14,498	13,073	1,702	29,273
資源ごみ(t)	2,376	-	378	2,754

## ●ごみ処理手数料

家庭廃棄物	50
事業系一般廃棄物	100

可燃ごみ・資源ごみ (円/10kg)

## ●ごみ焼却量と排ガスなど(令和7年度)

	1系焼却炉		2系焼却炉	
	年間総量	月平均量	年間総量	月平均量
ごみ焼却量(t)	15,532	1,294	14,297	1,191

## ●施設見学の状況(令和7年度)

団体数	21
人数	653

※施設見学は申し込みが必要

	1系焼却炉		2系焼却炉		自主基準	国基準
	最大値	平均値	最大値	平均値		
ばいじん(mg/m <sup>3</sup> N)	1.9	0.3	1.1	0.4	10	80
硫黄酸化物(ppm)	17.9	11.9	17.9	11.3	20	4,100
塩化水素(ppm)	44.9	29.7	44.9	29.6	50	430
窒素酸化物(ppm)	43.5	29.2	44.6	29.6	50	250
一酸化炭素(ppm)	26.7	8.5	26.7	3.9	30	100

## ●ダイオキシンの状況(令和7年度)

	(ng-TEQ/m <sup>3</sup> N)				自主基準	国基準
	4月	7月	11月	1月		
1系焼却炉	0.0110	0.0250	0.0072	0.0058	0.05	1.0
2系焼却炉	0.0021	0.0120	0.0010	0.0029		

## ●水銀の状況(令和7年度)

	(μg/m <sup>3</sup> N)				自主基準	国基準
	4月	7月	11月	1月		
1系焼却炉	0.3未満	2.4	0.2	2.1	30	50
2系焼却炉	1.8	5.6	13.0	4.6		

関紀の海広域施設組合(Tel 66-1813)

kinokawa  
イベント

# 市政報告会を市内5カ所で開催

市民のみなさんが、市の施策に対する理解や信頼を深め、市政への興味や関心を持っていただくことを目的に、市内5カ所で「市政報告会」を開催します。

市政報告会では、市政がより身近なものになるよう、市長から市が現在取り組んでいる施策などを分かりやすく説明します。ぜひ参加ください。

- |   | [ とき ] | [ ところ ]             |
|---|--------|---------------------|
| ① | 7.3 日  | 打田生涯学習センター (視聴覚室)   |
| ② | 7.21 日 | 粉河ふるさとセンター2F (視聴覚室) |
| ③ | 7.30 日 | 那賀支所2F (多目的ルーム)     |
| ④ | 8.5 日  | 貴志川生涯学習センター2F (講義室) |
| ⑤ | 8.21 日 | 桃山支所2F (大会議室)       |

開始時間はいずれも19:00～を予定しています。

関秘書課 (内線 73601)



▲昨年度実施した市政報告会の様子

※時間は約60分を予定しています。  
※手話通訳・要約筆記があります。  
※座席数に限りがあります。あらかじめ、ご了承ください。

kinokawa  
お知らせ

# 市税及び強制徴収公債権の滞納処分状況(令和7年度)

関収納対策課(内線 71601)

納期限までに納付した人との公平性を保つため、市税や公債権の滞納者には財産の「差押」などの滞納処分を執行しています。(滞納者の住居などに立ち入り、財産を差し押さえる「捜索」も行っています)

納付が困難な場合は、そのまま放置せず収納対策課に連絡ください。

## ●市税の滞納処分状況(令和7年度)

区分	差押件数	取立額		
		R7	R6以前	合計
預貯金	537件	2,213万円	30万円	2,243万円
生命保険	26件	213万円	124万円	337万円
給与	19件	229万円	40万円	269万円
年金	5件	70万円	61万円	131万円
所得税還付金	9件	10万円	0円	10万円
報酬	21件	61万円	5万円	66万円
その他	8件	276万円	0円	276万円
不動産	12件	0円	0円	0円
動産	0件	0円	0円	0円
無体財産権	10件	0円	15万円	15万円
合計	647件	3,072万円	275万円	3,347万円

検索実施件数 2件 ※その他…売掛金など

※徴収額は、万円未満を四捨五入しています。

## ●強制徴収公債権の滞納処分状況(令和7年度)

区分	差押件数	取立額		
		R7	R6以前	合計
預貯金	124件	341万円	0円	341万円
生命保険	1件	0円	1,298円	1,298円
給与	0件	0円	0円	0円
年金	0件	0円	7万円	7万円
所得税還付金	1件	1万円	0円	1万円
報酬	0件	0円	0円	0円
不動産	0件	0円	0円	0円
無体財産権	0件	0円	0円	0円
合計	126件	342万円	7万円	349万円

検索実施件数 0件

●強制徴収公債権：  
市税と同様の手続きで滞納処分(差押え)をすることができる市の徴収金。介護保険料・後期高齢者医療保険料・保育料・下水道使用料・不正受給徴収金など

## 龍王財産区議会議員一般選挙結果

任期満了による龍王財産区議会議員一般選挙は、届出による候補者が選挙すべき定数（20人）を超えなかったため、無投票となり、4/20に開催された選挙会で、次のとおり当選人が決定しました。

- ▶氏名 ※届出順  
 ①和田憲幸／②辻 昌行／③楠本章彦  
 ④西谷泰彦／⑤奥田紀雄／⑥河野 啓  
 ⑦西岡孝芳／⑧江口孝志／⑨宮本 眞  
 ⑩野村清彦／⑪向井良和／⑫東 國雄  
 ⑬池田祐一／⑭藺田昌也／⑮野田善彦  
 ⑯北田義則／⑰西谷一哉／⑱松浦正明  
 区選挙管理委員会（内線 78401）

## 農業の多面的な機能の保全に対する交付金

農業・農村は、食料供給の他にも、自然環境の保全や防災、良好な景観などの多面的な機能を有しており、地域の共同活動によって支えられています。「多面的機能支払交付金」は、こうした機能を継続的に維持・発揮していくことを目的とした制度です。

地元で活動組織を構成し、草刈りや泥上げなどの基礎活動、植栽などの啓発・普及活動、農業施設の補修や更新工事などの活動をするための交付金を受けられます。（5年で1期間）

区農地整備課（内線 74701）

ラジオ番組

## 紀の川市 っておき情報

第1木曜 13:30頃

(1431KHz)

wbs和歌山放送で放送中です。

## 「貴志川線 70 おでかけ回数券」販売中

乗車区間に関係なく、和歌山電鐵貴志川線 1 乗車につき 100 円で利用できる 10 枚綴りの回数券を、市内在住の 70 歳以上の人に 1,000 円で販売しています。

- ▶購入方法：市役所やホームページなどで入手できる購入申込書と本人確認書類を持参のうえ、所定の場所で購入  
 ▶購入期限：9年 3/31（水）  
 ▶有効期限：購入日から 6 カ月  
 区交通政策課（内線 74001）

## 有害獣被害防止対策事業補助金

野生鳥獣による農作物被害を防止するため、市内に防護柵などを設置する農業者や、自然災害などにより防護柵などが破損したため修繕する農業者に対し、最大 20 万円の補助金を交付します。

- ▶補助対象経費：①防護柵などの資材の購入及び設置に要する経費  
 ②自然災害などにより破損した防護柵などの修繕に必要な資材の購入及び修繕部分の設置に要する経費  
 ▶申し込み：林務課・各支所・出張所  
 区林務課（内線 74851）

## ハンセン病元患者の家族への補償金支給

この補償金は、法に基づき、ハンセン病患者家族の被った精神的苦痛を慰謝するためのものです。秘密は守られますので、まずは電話で相談ください。  
 ▶補償金額：130 万円または 180 万円  
 ▶請求期限：11 年 11/21（水）  
 区厚生労働省補償金担当窓口（Tel 03-3595-2262）

## 見えない・見えにくい人のための情報交換会

視力低下や視野狭窄<sup>きょうさく</sup>によって、日常生活に支障をきたしたり、いろいろと悩んだりしたことはありませんか。

これらを少しでも軽減するため、他の人の体験談などを聞いたり、拡大読書器や活字文書読み上げ装置、パソコン、スマートフォンなどの視覚障害者用機器の活用方法などについて意見交換することによって、視覚障害者自身の生活の質の向上を目指すことを目的に開催します。

- ▶とき：6/20（土）13:30～15:30  
 申し込み不要。自由に参加ください。  
 ▶ところ：本庁 2 階市民協働スペース  
 ▶対象：①視覚障害の身体障害者手帳を持っている人②視覚障害の身体障害者手帳を取得見込みの人③視力低下、または視野狭窄のため困っている人④①～③の家族、関係者  
 区身体障害者連盟視覚部長・北山（Tel 090-3972-3924）16:00～18:00

## 水路は適切に管理してください

水路にゴミや草、石などが落ちると、大雨が降ったときに水があふれる原因になります。水路周辺の草刈りと水路の清掃を行うなど、適切に管理してください。

大雨が予測される場合は、あらかじめ農地へ水を引き込むためのせき板を外すなどの協力をお願いします。

また、道路を横断している農業用かんぎょ水路などにも通水障害や破損などがないか、日常の点検や維持管理をお願いします。

区農地整備課（内線 74701）

## 中山間の農業に対する交付金

農業生産条件の不利益な中山間地域などで、集落などを単位に、農用地を維持・管理していくための取り決め（協定）を締結し、その取り決めに従って耕作放棄の防止や水路・農道の管理などといった農業生産活動を 5 年以上継続して行う場合、その面積に応じて一定額の交付金を交付しています。

交付条件や交付金単価は、問い合わせください。

また、7 年度交付の内訳は、上記コードを確認ください。

区農地整備課（内線 74701）

### ●夜間の納税・相談窓口

◎木曜の夜間（20:00 まで、閉庁日を除く）に、納付・納税相談窓口（収納対策課・税務課・国保年金課）を開設しています。  
 ※昼間に来庁できない人は利用ください。

### ●納期限のお知らせ

- ▶6/30（火）  
 ◎市県民税・普徴 第 1 期・随 3 期（区収納対策課・税務課）  
 ◎国民健康保険税 随 3 期（区国保年金課）  
 ◎後期高齢者医療保険料 随 3 期（区国保年金課）  
 ◎介護保険料 第 1 期（区高齢介護課）（区 Tel 77-2511）

### 納め忘れはありませんか

市県民税・普徴（随 2 期）／固定資産税（第 1 期）／軽自動車税（全期）／国民健康保険税（随 2 期）／後期高齢者医療保険料（随 2 期）の納期限は 6/1（月）です。  
 まだ納めていない人は、最寄りの金融機関などへお急ぎください。

※市税は納め忘れのないように、納付に便利な「口座振替」を利用ください。

## マイナンバーカード 夜間・休日サービス

マイナンバーカード関係の手続きで、開庁時間中に来庁できない人は、ぜひ利用ください。

▶とき：【夜間】6/11・7/9（木）18:00～19:30

【休日】6/28・7/26（日）9:00～12:30

▶ところ：本庁 1 階市民課

▶定員：夜間 7 人、休日 30 人

※実施の 1 カ月前～4 日前までに電話または LINE から予約が必要です。

区市民課（内線 71101）

## 農業用ため池は届出が必要です

近年、豪雨などの影響で多くの農業用ため池が被災し、甚大な被害が発生しています。被害を防ぐため、農業用ため池の情報を把握し、施設の所有者や管理者などの役割分担を明らかにすることが重要です。農業用ため池の所有者や管理者は、施設に関する情報を市町村に届け出てください。

くわしくは、上記コードを確認ください。

区農地整備課（内線 74701）

## 6 次産業化のための経費を補助

市内の農業者や農産物の加工・販売業者が、6 次産業化のための事業を実施する場合、対象経費に対して予算の範囲内で補助金を交付します。

▶補助対象／補助率

- ◎商品開発／対象経費の半額（上限 50 万円）
- ◎販路開拓／対象経費の全額（上限 50 万円）

※物産展などの出店負担金のみ。

◎アドバイザー派遣／対象経費の半額（上限 30 万円）

▶申し込み：随時

※年度内に事業を完了できるものに限る。

くわしくは、上記コードを確認ください。

区農業振興課（内線 74801）

## 暮らしの情報

紀の川市役所 Tel 0736-77-2511(代表)  
 〒649-6492 紀の川市西大井 338

- 税金
- お知らせ
- 募集
- 催し

広報紀の川の配布は毎月 1 日～6 日です。（1 月号は 3 日～8 日）6 日を過ぎても届かない場合は、配布委託業者（株）ダイコク（Tel 0120-60-3912）に連絡ください。

## 改修工事の翌年度の固定資産税を減額

特定の要件を満たす住宅改修工事を行った場合、翌年度の固定資産税を減額します。

▶工事の種類：

- ①耐震改修工事
- ②バリアフリー改修工事（トイレや浴室の改良など）
- ③省エネ改修工事

※工事完了後 3 カ月以内に工事明細書、写真、領収書など改修したことを証する書類を添付し、届け出てください。

※各工事の要件、減額内容、申請方法は、上記コードを確認ください。

区税務課（内線 71502）

## 農耕作業車も登録が必要です

農耕作業用自動車は、小型特殊自動車として軽自動車税の課税対象です。

乗用装置付き農耕トラクタ・コンバイン・田植え機などの農耕作業用自動車は、申告をして標識（ナンバープレート）を付けなければなりません。標識をまだ付けていない所有者や新たに所有した人は申告ください。

申告時には、販売証明書、農耕作業用自動車の車名・車台番号・排気量などの情報と車両全体の写真やカタログの添付が必要です。

▶農耕作業用小型特殊自動車の年税額：2,000 円

くわしくは、上記コードを確認ください。

区税務課（内線 71501）

## 広告主を募集しています

あなたのお店を広報紀の川で PR しませんか(有料)

## 表彰

おめでとうございます (敬称略)

**【叙勲】**  
 (警察功勞)  
 瑞宝双光章／前 秀佳 (消防功勞)  
 瑞宝双光章／南出直隆 (警察功勞)  
 瑞宝単光章／後藤龍男  
 瑞宝単光章／福田輝男 (土地収用功勞)  
 旭日双光章／面櫻順子

**【民生委員・児童委員 厚生労働大臣特別表彰】**  
 亀田光男／生地順子／今田明美  
 田村幸子 (主任児童委員)

## 木工教室を開催します

簡単な木工作品を作ります。参加は無料です。ぜひ、参加ください。  
 ▶とき：7/12 (日) 9:30～  
 ▶ところ：打田生涯学習センター  
 ▶対象：小学4年生～6年生  
 ▶定員：30人  
 ▶申し込み：6/18 (木)～26 (金)の間に、電話、Fax、窓口  
 園林務課 (内線 74851 / Fax79-3928)

## 手話奉仕員養成講座 ～ステップアップ課程～

手話奉仕員養成講座基礎課程を修了し、手話通訳者を目指す人を対象とした講座です。  
 ●昼コース：7/22 (水)～12/23 (水)の第4または5水曜日の13:30～  
 ●夜コース：7/14 (火)～12/8 (火)の第1または2火曜日の19:00～  
 ▶ところ：打田生涯学習センターほか  
 ▶対象：①市内在住・在勤・在学の15歳以上の人②手話奉仕員養成講座基礎課程を修了し手話通訳者を目指す人③県聴覚障害者情報センター主催の手話通訳者養成講座を今年度受講していない人  
 ▶定員：各20人 (先着)  
 ▶申し込み：6/15 (月)～30 (火)の間に右記コードから  
 園障害福祉課 (内線 72301)

## 税務職員の採用試験 (国税庁)

税務職員の採用試験を実施します。対象や受験資格、試験日など、くわしくは問い合わせるか、上記コードを確認ください。  
 ▶受付期間：6/12 (金)～24 (水)  
 ▶申し込み：インターネット  
 園粉河税務署 (Tel 73-3301)

## 都市計画マスタープラン (案) への意見募集

都市づくりの長期的・総合的な指針となる「都市計画マスタープラン (案)」へのパブリックコメントを実施します。  
 ▶募集期間：6/22 (月)～7/22 (水)  
 ▶閲覧場所：都市計画課、各支所・出張所、市ホームページ  
 ▶提出方法：所定の意見用紙に必要事項を記載の上、郵送・Fax・持参・メール (k090300-001@city.kinokawa.lg.jp) のいずれかで提出  
 園都市計画課 (内線75001 / Fax77-3133)

## 地域福祉計画策定委員会委員の募集

「第4次紀の川市地域福祉計画」を策定するにあたり、策定委員2人を公募します。  
 ▶応募資格：①市内在住・在勤・在学の満18歳以上の人②国もしくは地方公共団体の議員または本市の常勤職員でない人③平日開催の会議に出席できる人 (10年3月末まで5回程度)  
 ▶申し込み：6/30 (火) までに所定の応募用紙などで申し込み。くわしくは、上記コードを確認ください。  
 園社会福祉課 (内線 72201)

## 心身障害児 (者) の医療費助成の更新

心身障害児 (者) 医療費受給者証は、毎年8月が更新時期です。所得制限がありますので、必ず8年度の所得申告をしてください。  
**【更新手続きが必要な人】**  
 ▶対象：障害年金受給による認定、他市町村の障害者手帳や特別児童扶養手当証書による認定を受けている人  
 ※加入保険の確認のための更新手続きは不要です。ただし、加入保険に変更があった場合は、届け出が必要です。  
 ▶更新方法：6月中旬に送付する更新申請書と必要書類を持参し、6/30 (火) までに、国保年金課または各支所・出張所へ申請ください。  
**【更新手続きが不要な人】**  
 上記に該当しない人は、更新申請が不要です。自動更新し、7月下旬に受給者証を送付します。  
 ただし、所得が未申告の人や、8年1/2以降に紀の川市に転入した人は、所得の確認が必要となるため、別途案内を送付します。  
 くわしくは、上記コードを確認ください。  
 園国保年金課 (内線 71202)

## インドネシア料理を試食しませんか

インドネシア料理を試食して、楽しく国際交流してみませんか。誰でも参加できます。  
 ▶とき：7/12 (日) 14:00～16:00  
 ▶ところ：麦の郷紀の川生活支援センター (紀の川市尾崎 79-1)  
 ▶定員：50人程度  
 ▶申し込み：7/10 (金) までに上記コードから申し込み  
 園むぎたぶ (Tel 78-2808 / メールアドレス muginosato-kinokawa@arrow.ocn.ne.jp)

## 市民の掲示板

掲載方法は、広報課に問い合わせください。

## 親元で就農する人を支援

認定農業者などの子や孫に当たる農業後継者が、新たに親元での就農を開始し、一定の要件を満たした場合、予算の範囲内で助成金を交付します。  
 ▶対象：50歳未満で、親元での就農開始から3年以内、6カ月以上農業に従事している人  
 ▶要件：親元就農計画を作成して市の認定を受けること  
 ※所得制限あり  
 ▶助成額：月額5万円 (上限2年間)  
 ▶受付期間：7/1 (水)～31 (金) くわしくは、上記コードを確認ください。  
 園農業振興課 (内線 74801)

## 心身障害児 (者) の医療費助成

心身に障害のある人が、医療機関などを受診したときの保険適用の自己負担分を公費で助成する制度です。ただし、所得制限があります。  
 ▶助成できないもの：食療養費、生活療養費、移送費、保険適用外の治療費、健康診断や予防接種の費用、薬の容器代、入院時の個室料、おむつ代、診断書の文書料など  
 ▶対象者：市内に住民登録をしている医療保険加入者で、次のいずれかに当てはまる人 (ただし、平成18年8月以降、65歳以上で新たに該当した人は除きます)  
 ●身体障害者手帳の障害等級が1級、2級、3級に該当  
 ●療育手帳の障害程度がA1、A2、B1、B2に該当  
 ●特別児童扶養手当の障害程度が1級、2級に該当  
 ●障害年金の障害程度が1級、2級に該当し、障害年金を現に受給している  
 ●精神障害者保健福祉手帳1級に該当 (令和元年8月診療分から対象となります)  
 くわしくは、上記コードを確認ください。  
 園国保年金課 (内線 71202)

## 暮らしの情報

紀の川市役所 Tel 0736-77-2511 (代表)  
 〒649-6492 紀の川市西大井 338

- 税金
- お知らせ
- 募集
- 催し

## 創業時の経費を支援します

市内で創業する場合、創業にかかる経費の一部を補助金として支援します。  
 ▶補助金額：対象経費が税抜き100万円以上の創業に対して一律50万円  
 ▶対象経費：店舗の取得費及び賃借料、店舗などの改修費、設備費、広報費  
 ▶対象：次のいずれにも該当する人  
 ●市内在住で、市内で創業する人 (市外在住の人でも創業までに移住される場合は対象となります)  
 ●商工会が実施する創業セミナーを受講し、セミナーを終了したことを商工会が認めた人  
 ●生計を維持するための主たる事業を新たに創業する人 (第二創業は対象外)  
 ●事業所などを設置するとともに、店頭販売などの売上額が規定する割合以上であること (ネット販売を主としている場合は対象外)  
 くわしくは、問い合わせください。  
 ※すでに事業を開始している人は申請できません。  
 ※補助金を受けるためには、商工会が実施する創業セミナーの受講が必要です。セミナーについて、くわしくは紀の川市商工会 (Tel 74-3000) または、那賀町商工会 (Tel 75-4026) に問い合わせるか、上記コードを確認ください。  
 園商工労働課 (内線 74501)

## 有料広告

広報紀の川であなたのお店の宣伝をしませんか。くわしくは、問い合わせください。  
 園広報課 (内線 73701)

## 広告主を募集しています

あなたのお店を広報紀の川でPRしませんか (有料)

## 広告主を募集しています

あなたのお店を広報紀の川でPRしませんか (有料)

## 広告主を募集しています

あなたのお店を広報紀の川でPRしませんか (有料)

## 有料広告募集中 / 広報課 (内線73701)

■掲載料…			
連続申込数	1～2 スペース	3～5 スペース	6スペース 以上
掲載料 (1スペース)	20,000円	16,000円	14,000円
■発行数…26,800部			
くわしくは、右記コードを確認してください♪			



**未利用市有財産の活用アイデアを募集**

設置目的を終えた市有施設の利活用について、民間事業者からの独創的な提案を募集します。

- ▶対象施設：市内の土地と建物
- ▶対象：提案内容を自ら実施できる法人または個人

▶募集期間：7/31（金）まで  
対象施設を短期間お試しで利用する「トライアルサウンディング」も可能です。くわしくは、上記コードを確認ください。

☎公共施設マネジメント課（内線 75601）

**市内商工会&よろず支援拠点合同相談会**

商工会と連携し、売り上げ拡大や経営改善などの相談を受け付けます。

- ▶とき：6/16（火）13:00～16:00（全3回/各回1時間）
- ▶ところ：紀の川市商工会

☎県よろず支援拠点（Tel 073-433-3100）

**はたらコーデわかやま出張相談**

若者の就職活動に関するさまざまなサポートをします。※事前予約が必要です。

- ▶とき：6/25（木）13:30～16:30（相談時間は約45分）
- ▶ところ：ワークプラザ紀ノ川（岩出市野上野97）

☎はたらコーデわかやま（Tel 073-421-8080）

**ほたる祭りを開催**

清流・真国川にホテルが飛び交う時期に合わせて、ほたる祭りを開催します。会場では、ホテル観賞に加えて餅つき体験や弾き語り、楽器の演奏なども楽しめます。ぜひ参加ください。

- ▶とき：6/20（土）16:00～
- ▶ところ：細野溪流キャンプ場  
☎細野溪流キャンプ場管理組合（Tel 67-0070）

**心と視野を広げよう！じんけん学習カレッジ**

身近なテーマで「じんけん」について学べる講座です。難しくありません。気軽に参加ください。

- ▶とき/ところ/講師・内容
- 第1回…7/25（土）13:30～/粉河ふるさとセンター/人権映画会「インサイド・ヘッド」

●第2回…8/1（土）13:30～/貴志川生涯学習センター/市社会福祉協議会「みんなで考えよう災害時の困りごと～被災者の気持ちに寄り添うココロ～」

●第3回…9/26（土）13:30～/総合センター桃山会館/

MOVIC Performer yossy氏「やりたいことを障がいや病気を理由にあきらめない」

●第4回…10/3（土）13:30～/打田生涯学習センター/特定社会保険労務士・アンガーマネジメントファシリテーター 中谷恭子氏「よりよい人間関係のためにアンガーマネジメントを学びましょう」

●第5回…9年1/22（金）～24（日）9:30～/那賀総合センター/人権啓発ポスター展（申し込み不要）

▶申し込み：受講したい講座の開催日までに、生涯学習課や公民館などに設置の申し込み用紙に必要事項を記入の上、生涯学習課または公民館へ直接または郵送、Faxで提出（電話も可）

☎生涯学習課（内線 74201 / Fax 77-0917）

**ワクワクれきし体験「八つ目草鞋（わらじ）を作ってみよう」**

山岳修行や粉河祭のために中津川地域で作られている八つ目草鞋。地域の人と一緒に特別なわらじ作りにチャレンジしませんか。

- ▶とき：6/14（日）13:00～16:00
- ▶ところ：中津川集会所

▶対象：市内在住の小・中学生

▶定員：10人（申込多数の場合抽選）

▶申し込み：6/10（水）までに上記コードから  
☎生涯学習課（内線 74201）

**家具転倒防止金具の取付を支援**

地震発生時に家具などの転倒から身を守るため、転倒防止金具の取り付け支援を行います。

対象者など、くわしくは、上記コードを確認ください。

- ▶申請期間：6/8（月）～9年1/29（金）
- ※予算に達し次第、締め切ります。

☎危機管理消防課（内線 73502）

**防災用井戸の募集**

地震などの災害により断水が長期化した場合に備え、洗濯、風呂、トイレ、掃除などで使用する生活用水（飲料水ではありません）として、災害時に井戸水を無償で提供していただける井戸の所有者を募集します。登録されたものには、災害用井戸標識を交付します。

▶登録条件：次の①～③のいずれにも該当すること  
①災害時に井戸水を無償で提供できること  
②井戸の所在地を公表できること  
③現に使用している井戸であって、今後も引き続き使用を予定しているもの

くわしくは、問い合わせください。  
☎危機管理消防課（内線 73502）

**モルックの参加者募集**

フィンランドの伝統的なゲームを元に開発されたスポーツ「モルック」を開催します。気軽に参加ください。

- ▶とき：6/28（日）13:00～
- ▶ところ：中貴志コミュニティセンター

▶対象：小学生以上（3年生以下は保護者同伴）

▶定員：30人（先着）

▶申し込み：各地区公民館に設置の申込用紙に記入の上、6/7（日）～20（土）の間に、中貴志コミュニティセンターに直接申し込み

☎中貴志コミュニティセンター（Tel 65-1155 月・火・祝日を除く 9:00～17:00）

**登録市民活動団体を募集**

市内を拠点に公益的な活動を行う「NPO法人」「市民活動団体」「ボランティア団体」で、市ホームページに掲載を希望する団体を募集します

市民活動団体に登録すると、会議などを行う場所として、本庁2階にある市民協働スペースの使用や、無償で印刷機の利用ができます。

※印刷用紙は各団体に用意ください。また、利用にあたり申請が必要です。

▶申し込み：登録申請書（市ホームページからダウンロード可）に必要書類を添付し、持参または郵送

※公益性・社会性のある活動を行っている団体が対象です。くわしくは、上記コードを確認ください。

☎地域創生課（内線 73301）

**不動産無料相談会を開催**

不動産に関する悩みや疑問を、専門家に直接相談してみませんか？

- ▶とき：6/16、9/15、12/15、9年3/16（火）13:30～15:30
- ▶ところ：本庁1階情報コーナー

▶定員：各日8人まで（一人30分）

▶申し込み：前日までに電話で申し込み（平日9:00～17:00）

※当日参加可能ですが、予約を優先  
☎和歌山県宅建物取引業協会（Tel 073-471-6000）

**伴走支援型商品・事業改善プログラム事業説明会**

各事業者の売上目標に基づいた年間計画の策定や、定期的な仮説検証を行う「伴走支援型商品・事業改善プログラム」を実施します。参加募集にあたって、事業説明会を開催します。

- ▶とき：6/12（金）18:30～20:30
- ▶ところ：本庁2階市民協働スペース

▶対象：市内で農産物の加工品製造・販売を検討または実践している事業者

▶申し込み：6/10（水）までに上記コードまたは電話

☎農業振興課（内線 74801）

**スマートフォン相談窓口**

スマートフォンの基本操作やインターネットの利用、LINEやX（旧Twitter）などのSNSアプリに関する個別の無料相談窓口を開設します。

- ①本庁1階ロビー
- ▶とき：6/8・22（月）

10:00～12:00、13:00～17:00

※7月以降は、9年3月末までの第2・4月曜日に開催

- ②河南図書館玄関ロビー
- ▶とき：6/15（月）

10:00～12:00、13:00～17:00

※7月以降は、9年3月末までの第3月曜日に開催

※①②ともに月曜日が祝日の場合は翌日に開催

▶対象：市内在住で、スマートフォンを持っている人

▶持ち物：スマートフォン、筆記用具

▶申し込み：平日9:00～17:00の間に電話（予約優先）  
☎デジタル推進室（内線 74951）

**市営住宅の入居者を募集（全10戸）**

- 上野井改良住宅（名手市場1228番地12）：1戸
- 第2中野井改良住宅（名手市場1239番地27/名手市場1239番地29）：3戸

●中野井改良住宅（名手市場1281番地1）：1戸

●下野井改良住宅（名手市場1363番地1）：3戸

●南部第2改良住宅（名手市場1516番地1）：2戸

※家賃は、所得に応じて決定します

▶申し込み：6/9（火）～23（火）9:00～17:00の間に住宅政策課で受け付け（土・日・祝日を除く）

▶対象：住宅に困窮する低所得者

▶定員：10組（抽選）  
☎住宅政策課（内線 75051）

**暮らしの情報**

紀の川市役所 Tel 0736-77-2511(代表)  
〒649-6492 紀の川市西大井338

- ☎…税金
- ☎…お知らせ
- ☎…募集
- ☎…催し

**初心者テニス教室**

テニスに興味のある人、テニスを始めてみたい人を対象に初心者テニス教室を行います。

- ▶とき：7/18（土）から毎週土曜日 18:00～20:00（計8回）
- ▶ところ：貴志川スポーツ公園テニスコート

▶対象：市内在住または在勤のテニス初心者

▶定員：15人程度

▶料金：3,000円（スポーツ保険含む）

※受付時徴収

▶申し込み：7/5（日）貴志川生涯学習センターで、9:00～申込受付/10:00～説明会

☎紀の川市硬式テニス連盟梅本（Tel 090-6826-9514）

**親子で楽しもう「親子運動遊び」**

▶対象：①1歳半から3歳未満の子どもとその保護者②年少児から年長児（親子で参加可能）

いずれも市内在住または在勤の人

- ▶とき：8/2（日）
- ①10:00～11:30 ②13:30～15:00

▶ところ：市民体育館メインアリーナ

▶定員：①②各先着30人

▶申し込み：7/6（月）～下記コードからそれぞれ申し込み

☎対象① ☎対象②  
▶持ち物：動きやすい服装、飲み物  
※裸足で運動するので上靴不要  
☎生涯スポーツ課（内線 74301）

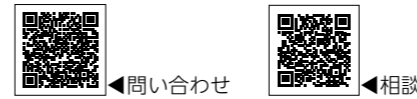

問い合わせ

相談



## 困ったときの相談

市役所の電話番号案内や相談内容など、くわしくは上記コードを確認ください。

予約が必要な相談		☎…日程 時…時間 場…場所 予…予約 問…問い合わせ	
弁護士相談	☎ 7/1(水)/時 13:30～ /場本庁会議室 /予 6/17(水)9:00～電話予約(先着7人) /問市民課 (Tel.77-2511)	こうのとりの相談	☎ 7/14(火)/時 9:00～12:00 /場岩出保健所の相談室または診察室 /予電話 /問岩出保健所 (Tel.61-0049)
女性相談 (電話・面接相談)	▶電話: ☎(火)～(日)/時(火)～(土)9:00～20:00、(日)9:00～17:30 ▶面接相談: 場ジェンダー平等推進センター /予電話 ▶共通: 問ジェンダー平等推進センター (Tel.073-435-5246)	身体・知的・精神障害に関する相談	☎平日/時 9:00～17:00 /予電話 /問麦の郷の川生活支援センター (Tel.78-2808)
女性に対する暴力の相談	▶電話: ☎毎日(年末年始を除く)/時 9:00～21:30 ▶面談: ☎平日(年末年始を除く)/時 9:00～17:45 /場県DV相談支援センター /予電話 ▶共通: 問県DV相談支援センター (Tel.073-445-0793)	若者サポートステーションきのかわ	☎平日/時 10:00～18:00 /場JA橋本支店ビル2F /予電話 /問若者サポートステーションきのかわ (Tel.0736-33-2900)
ひきこもりの相談	☎(火)～(土)/時 10:00～16:00 /予電話 /問麦の郷ハートフルハウス創 (Tel.60-8233)	障害者の就職相談	☎平日/時 8:30～17:15 /場岩出紀の川障害者就業・生活支援センター フロンティア /予電話 /問岩出紀の川障害者就業・生活支援センター フロンティア (Tel.61-6300)
		若者総合相談 [With You]	▶電話: ☎平日/時 10:00～17:00 ▶面談: ☎平日/時 10:00～17:00 /場JA橋本支店ビル2F /予電話 ▶共通: 問若者サポートステーション With You きのかわ (Tel.0736-32-0874)

予約が不要な相談		☎…日程 時…時間 場…場所 問…問い合わせ	
行政相談	☎ 6/10(水)/時 13:30～15:30 /場本庁会議室 /問市民課 (Tel.77-2511)	人権相談	☎①7/8(水)・②8/19(水)・③9/9(水)/時いずれも 13:00～15:00 /場①貴志川保健福祉センター2階相談室・②桃山ふれあいコミュニティセンター2階研修室1・③古和田会館2階学習室 /問人権施策推進課 (Tel.77-2511)
子ども家庭センター	☎平日/時 8:45～17:30 /場妊産婦・乳幼児に関すること (Tel.77-7229)・家庭児童に関すること (Tel.79-3104)	消費生活相談員による、消費者問題の相談窓口	☎(月)(水)(金)祝日を除く/時 10:00～12:00、13:00～16:00 /場本庁4階相談室1 /問 (Tel.188) 局番なし
子どもに関するあらゆる相談	☎・時 24時間 365日 /場県中央児童相談所 (Tel.0120-189-783)	特殊詐欺被害防止専門ダイヤル	☎特殊詐欺被害防止専門ダイヤル (Tel.0120-508-878)
子育て支援センターの子育てに関する相談	☎平日/時 9:00～11:30、13:00～15:30 /場桃山子育て支援センター (Tel.66-0404)・那賀子育て支援センター (Tel.75-2331)・レイモンド子育て支援センター (Tel.79-7228)	求人情報の提供・職業相談	☎平日/時 9:30～17:00 /場紀の川市ふるさとハローワーク (Tel.65-3435) ☎平日/時 8:30～17:15 /場ワークプラザ紀ノ川 (Tel.61-3100)
発達障害に関する相談	☎平日(水曜は午後のみ)/時 10:00～12:00、13:00～16:00 /場和歌山県発達障害者支援センターポラリス (Tel.073-413-3200)	巡回職業相談	☎6/16(火)/時①10:30～11:30・②13:00～14:00・③14:30～15:30 /場①井阪文化会館・②那賀総合センター・③古和田会館 /問商工労働課 (Tel.77-2511)
小児成育医療支援室	☎平日/時 9:00～17:00 /場県立医科大学小児成育医療支援室 (Tel.073-441-0826)	ハローワーク和歌山人材確保対策コーナー	☎ハローワーク和歌山人材確保対策コーナー (Tel.073-424-9771)
きのかわホットテレフォン(学校・子育て)	☎平日/時 9:00～17:00 /場青少年センター (Tel.64-9888)	和歌山労働局 総合労働相談コーナー	☎平日/時 9:15～12:00、13:00～17:15 /場和歌山労働局総合労働相談コーナー (Tel.073-488-1020)
ひきこもりの相談	☎平日/時 9:00～17:00 /場岩出保健所 (Tel.61-0047)		
障害者の相談	☎平日/時 9:00～17:45 /場県障害児者サポートセンター (Tel.073-445-7314)		
こうのとりの相談 (電話相談)	☎平日/時 9:00～17:45 /場岩出保健所 (Tel.61-0049)		
労働者の健康相談	場実施先事業所 /場伊都・那賀地域産業保健センター (Tel.78-3875)		
難病に関する相談	☎平日/時 9:00～17:45 /場岩出保健所 (Tel.61-0047)		
こころの健康相談	☎平日/時 9:00～17:45 /場岩出保健所 (Tel.61-0047)		
高齢者に関する相談	☎平日/時 8:45～17:30 /場地域包括支援センター (Tel.77-0350)		

### ●市役所の電話番号案内 (8:45～17:30)

- 市役所本庁 Tel.77-2511 ■那賀支所 Tel.75-3111
- 粉河支所 Tel.73-3311 ■桃山支所 Tel.66-1100
- 鞆瀬出張所 Tel.79-0001 ■貴志川支所 Tel.64-2525



▲野田原の五輪塔

わたしのまちの

# 文化財

vol.225

## 野田原の五輪塔と津田監物

圖紀の川市文化財保護審議会  
(内線74202 生涯学習課内)

桃山町野田原地区を通る貴志川町高尾と鞆瀬を結ぶ垣内貴志川線(県道129号線)沿いにある大日堂の傍に石造の五輪塔が祀られています。

五輪塔とは石塔の一種で、墓石や供養塔の目的で建てられたものです。野田原地区の五輪塔は高さ約96cmの砂岩製で、上から空・風輪(半月・宝珠型)、火輪(三角形)、水輪(球形)、地輪(四角形)の4つの部材を組み合わせ、各部材の正面には下から「ア・ピ・ラ・ウン・ケン」(大日親身真言)の梵字が刻まれています。また、明確ではありませんが、地輪正面には「大□一□□ / 応永十五(一)(1408)」と考えられる銘を読み取ることができます。

この墓碑は、津田監物の墓として伝えられ、長らく地輪が埋まった状態で祀られていました。伝説では、

天正13年(1585)3月の羽柴秀吉の紀州攻めの折、対抗した根来衆の中心的人物であった監物が深傷を負い、高野街道まで落ち延び、高野街道と旧村道の分岐点近くの窪み(大日堂前方)で命を落としたと伝えられています。その地に墓碑が建てられ、道路拡幅に伴い現在の場所に移されたようです。この津田監物は、種子島から火縄銃を伝えた津田監物算長かその子どもの世代といわれています。ただ、後に確認された五輪塔の年号とは180年以上の隔りがあります。

監物と言う名は代々襲名制であり、応永年間では津田監物春行という人物が確認できます。春行は「安楽川系図」によると、名を始五郎、津田監物ともいわれ、応永12年(1405)に室町将軍足利義満の命により、紀伊国那賀郡に移り、現在の和歌山市小

倉、和歌山市吐前に城を構えたとされます。応永29年(1422)3月に亡くなった後、阿良河(アラカワ)に葬られ、法号を大忠一結泉としたようです。「安楽川系図」による没年と五輪塔の年号は完全には合致しませんが、法号が合致していると考えられ、生前に死後の往生を願って建てる逆修塔の可能性も考えられます。

約600年前から存在していた野田原の五輪塔。五輪塔に関する古文書などの文字史料の存在は今のところ把握できていません。それにもかかわらず600年の間、津田監物の名前が語り継がれてきたことは祀られた人物がこの地域にとつていかに重要な人物であったかが想像できます。現在、傍らには「津田監物春行之墓」という石碑が建てられ、地域住民により大切に守り継がれています。

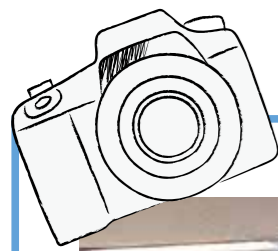

▲和歌山県東京事務所、和歌山市東京事務所の職員みなさんと（撮影：和歌山市東京事務所長の山本さん）

# ポップアップ紀の川

vol.09

POP UP KINOKAWA



首都圏における本市のPRや情報収集、移住促進などを担う紀の川市東京事務所が、この4月から新たな拠点で業務を開始しました。これまで事務所を構えていた全国都市会館から、都道府県会館内にある和歌山県東京事務所の一角へ移転。県との連携強化を図るとともに、首都圏における情報発信や情報収集体制のさらなる充実を進めます。

同事務所内には、本市のほか和歌山市東京事務所も入っており、県や他市との情報共有や意見交換がしやすい環境となっています。県全体の動向や国の施策などの情報をより迅速に把握できるように、国への要望活動やシティプロモーション、移住促進施策などを、これまで以上に効果的に展開できるとが期待されます。

## 紀の川市東京事務所が移転 首都圏での発信力強化へ新たな拠点

また、地域課題の解決に向けた関係機関とのネットワークづくりや、新たな連携の創出など、「戦略的ネットワーク強化」の拠点としての役割も担っている東京事務所。首都圏における人的ネットワークを広げることで、本市の認知度向上や情報発信力の強化につなげ、地域活性化や関係人口の拡大にも取り組んでいきます。

今後も県や和歌山市と連携を深めながら、本市の魅力や地域資源を広く発信し、首都圏における本市のプレゼンス\*\*向上に努めていきます。

### 今月のPick Up!

写真上は、東京事務所勤務する吉田主査（左）と中副主任。事務所の移転に伴い、気持ちを新たに関係機関とのネットワークづくりや情報発信に取り組んでいます。事務所入口の展示スペースでは、きいちゃんと一緒に紀の川市をPR！（6月末まで）

【問い合わせ】秘書課（東京事務所）（内線 73601） ※プレゼンス…存在感・影響力

## 図書館だより

ひこぼし & おりひめ

- 河北図書館(ひこぼし) ☎78-2010
  - ✦開館時間 9:30~19:00(土日祝は18:00まで)
  - ✦今月の休館日 6/1・8・15・22・23・29・7/6
- 河南図書館(おりひめ) ☎64-4614
  - ✦開館時間 10:00~19:30(土日祝は18:00まで)
  - ✦今月の休館日 6/4・11・16・18・25・7/2
- 移動図書館「かさざぎ号」 運行時間は市ホームページを確認ください。



▲市ホームページ

### 今月のテーマ本

#### 「休み方」の本



マンガでわかる休養学  
片野秀樹 / KADOKAWA  
疲れがとれる最も効果的な休み方は？20年間「休み方」を考え続けた専門家が教える“新しい休養”の考え方。



お疲れ日本人の本当の休み方  
梶本修身 / Gakken  
疲労専門医に学ぶ、100%頑張りがちな日本人のための正しい休み方。



不夜脳  
東島威史 / サンマーク出版  
脳の回復には、睡眠より刺激！？脳が求める刺激と癒しのベストバランスとは？



頑張れない日の休み方レッスン  
藤野智哉 / ワニブックス  
お昼休みですら緊張してしまう…。頑張りすぎているあなたに贈るリラックスレッスン。



休むヒント  
群像編集部 / 講談社  
休みなよって言われても、どうすればいい？いろいろな人の休み方を集めたこの1冊に休み方のヒントがあります。

### 新刊情報

図書名	著者名	出版社名
朝日のあたる病院	本城雅人	光文社
最後の山	石川直樹	新潮社
新・小料理のどか屋人情帖1	倉阪鬼一郎	二見書房
どっちもある名言集	ペズル	ライツ社
もっと楽しく！ずぼらガーデニング	みゆき	KADOKAWA

### イベント情報

#### チクチクたのしむ 羊毛フェルトのマスコット

- ◆とき：①7/25(土)、②30(木)・③8/2(日)、④12(水)、⑤22(土) いずれも10:30~12:00
- ◆ところ：河北図書館 おはなしのへや
- ◆内容：ニードルを使ってかわいいマスコットを作ります。
- ◆定員：各回5人(先着) ※小学生以上~大人
- ◆材料費：300円
- ◆申し込み：6/27(土)9:30~河北図書館に申し込み ※小学生低学年はなるべく保護者が同伴ください。

### 私のおすすめ本

成瀬は都を駆け抜ける  
宮島未奈 / 著

ジャンル ユーモア・人生に役立つ 雑学  
内容はこんなかんじ ワクワク

主人公、成瀬あかりが成長していく物語で、物事の考え方や見え方を改められる一冊です。考え方ひとつで世界は変わり、後悔のない人生を歩む第一歩におすすめです。また、笑いあいの楽しく読める本です。



maimaiさん

私のおすすめ本 募集中  
くわしくは各図書館へ

※読み聞かせの開催日程は5ページ(健康・子育て)へ記載



5/10

### ここから広がる輪

打田生涯学習センターで、国際交流イベント「ゼロエムマーケット」が開催されました。今回のテーマは「食」。会場には各国の伝統料理のレシピを紹介するパネルなどが並び、参加者は興味津々。また、「一番好きな日本食」をテーマにした交流では、寿司や天ぷらなど、それぞれのお気に入りの日本食について国籍を問わず会話が広がり、笑顔あふれる交流の場となりました。インドネシアから来日した男性は、「納豆や豆腐はまだ食べたことがないので次は挑戦したい」と笑顔で話してくれました。食や会話を通じて互いの文化を知り、参加者同士の距離がぐっと縮まる心温かなイベントとなりました。



▲ バスの乗り方について説明を聞く参加者たち  
上 寄付いただいた花をお土産に持ち帰る女性  
下 さまざまな国の飲み物を楽しむ参加者

5/12

### 学んで備える防災教室

長田小学校で体験型の防災教室が開催され、児童たちが災害時に役立つ知識や行動について学びました。この教室は、子どものころから防災に関心を持ち、家庭で備蓄や避難方法について話し合うきっかけづくりを目的に平成28年度から実施しているものです。当日は、紀の川市防災リーダー会の協力のもと、防災クイズや備蓄食料の試食、上空偵察機（ドローン）の見学、煙体験ハウスでの避難体験などを実施しました。また、避難所で使用される段ボールベッドの組み立てにも挑戦。児童たちは協力しながら完成させ、「段ボールがこんなに強くなると初めて知った。災害が起きた時に役立てたい」と話してくれました。



▲ 災害などに関する〇×クイズ

右上 備蓄食料を試食  
右下 段ボールがベッドになる？  
左上 煙体験ハウスから無事に脱出  
左下 上昇するドローンを見学

4/30

### タイの「ムエタイ」を体験

安楽川小学校で、タイの伝統格闘技「ムエタイ」を体験する授業が行われました。講師を務めたのは、桃山町在住で元ムエタイチャンピオンの森下翔平さんと、タイから来日したムエタイスクールのヴィー先生です。児童たちは独特の音楽に合わせて体を動かすムエタイ式の体操に挑戦。パンチやキックの動作を取り入れたプログラムを元気いっぱい体を動かして楽しんでいました。最後はヴィー先生がタイ語で「サワディーカップ（ありがとう）」と挨拶。児童たちからは「キックが強くてかっこよかった」「いろんな動きができて楽しかった」などの声が聞かれ、異文化に触れながら体を動かす貴重な機会となりました。



▲ ヴィー先生の動きをまねしながら取り組む児童たち  
上 スパーリングの実演は迫力満点！

5/1

### 更なる業務の効率化を目指して

市が重点的に取り組んでいるデジタル化推進の一貫として、善家明さん(56)がソフトバンク(株)から出向し、4月から市デジタル推進室で「デジタル推進監」として勤務しています。これまで法人企業向けにDX推進やAI導入支援を行ってきた善家さん。「行政が課題として感じていることについて、データを活用することで効率化を推進し、市民サービスの向上に貢献したい」と意気込みを笑顔で話してくれました。市としても、今後も積極的に行政のデジタル化を進めていきます。



▲ 笑顔で業務に取り組む善家さん

5/1

### 桂神社例大祭で奉納相撲

麻生津地区で、桂神社例大祭が開催されました。あいにくの雨だったため、恒例の奉納相撲は神社の土俵ではなく、麻生津小学校体育館で行われ、「桂」の文字が入ったまわしをつけた児童たちが土俵に上がり、元気いっぱいに取組を披露。中には5分以上にわたる一番もあり、白熱した攻防に観客席から大きな声援と温かい拍手が送られました。児童たちは真剣な表情で勝負に挑みながらも、お互いを称えあい、地域の絆と伝統文化の大切さを改めて感じるひとときとなりました。



▲ 力いっぱいぶつかり合う児童たち



# 青洲の里 # 藤棚 @ehanami3



# 玉ねぎ @hiro\_i.f.craft



# キジ @10\_togram



# そら豆 @hinyr.0208



# 紀の川散歩 @hagane.geto

紀の川市の魅力を発見！  
きのかわ暮らし



KINOKAWA\_TOPICS



KINOKAWA\_OFFICIAL

Please Follow me!

紀の川市の暮らしで見つけた魅力を「#きのかわ暮らし」をつけてInstagramに投稿ください！投稿いただいた写真の一部を紹介します。

# 広報紀の川へのお便りをお待ちしています

この広報紙を読んだ感想や今後取り上げてほしい記事、あなたの周りであった身近な出来事や話題などを聞かせてください。みなさんからのお便りをお待ちしています。

## 送付先

〒649-6492 紀の川市役所 広報課  
広報紀の川「お便りコーナー」係

住所・氏名（ニックネーム）・感想などを記入し、手紙、ハガキ、専用フォーム（右記）のいずれかで送付ください。



▲専用フォーム

※いただいたお便りは、広報紙などで紹介させていただく場合があります。なお、個別の返信はいたしませんので、ご了承ください。



5月号にお便りをいただきました！今後の広報紙作りの参考にさせていただきます。

貴重なお便りありがとうございました。

●表紙の写真、見たことがある景色と思ったら母校でした。これから8人仲良く、6年間の思い出を作って欲しいです。  
(打田地区 Pさん)

●表紙の新1年生の写真が本当に良い。8人仲良く手を繋いで保育所からずっと同じなんですね。  
(那賀地区 あんぱん子さん)

圖広報課（内線 73701）

管理栄養士のレシピ♪

## 121 ハッピーごはん

### ユーリンチー 野菜たっぷり油淋鶏

鶏肉は利用効率のよいタンパク質、貧血予防の鉄分、皮膚や粘膜の健康を保つビタミンA・B2が豊富な食材です。



#### 🍴 材料（4人分）

381kcal / 塩分 2.0g（1人分）

鶏もも肉………	2枚	A	白ごま・生姜チューブ・にんにくチューブ………	各小さじ1
塩・こしょう…	適量		しょうゆ…	大さじ2
片栗粉………	大さじ4		酢………	大さじ2
油………	大さじ2		砂糖………	大さじ1
ニンジン………	1/4本		ごま油……	小さじ2
ピーマン………	2個			
もやし………	1袋			

#### 🍳 作り方

- 1 鶏もも肉は食べやすい大きさに切り、塩・こしょうを振り、片栗粉を入れたポリ袋に入れ、振って片栗粉をまぶす。
- 2 油を入れたフライパンで、焼き目がつくまで①を焼く。
- 3 ニンジンは千切り、ピーマンは太めの千切りにする。
- 4 ③ともやしを耐熱ボウルに入れ、ふんわりとラップをし、電子レンジ600Wで3分加熱する。
- 5 ④の余分な水分を取り除き、Aと混ぜておく。
- 6 ②の上に⑤を乗せる。

市の情報、SNSでも発信しています



メール配信サービス



市公式 LINE



市公式 YouTube



## 声の広報紀の川

広報紙の内容が音声で!!

貴志川朗読グループ「かしの木」のみなさんが、広報紙の内容が多くの人に伝わるように、広報紙を毎月読み上げてくれています。ぜひみなさんもお聞きください。



見やすく読みまちがえにくいユニバーサルデザインフォントを採用しています。

人の動き

(8年4月末現在)

人口 58,006 / 世帯 27,374

男 27,603 / 女 30,403