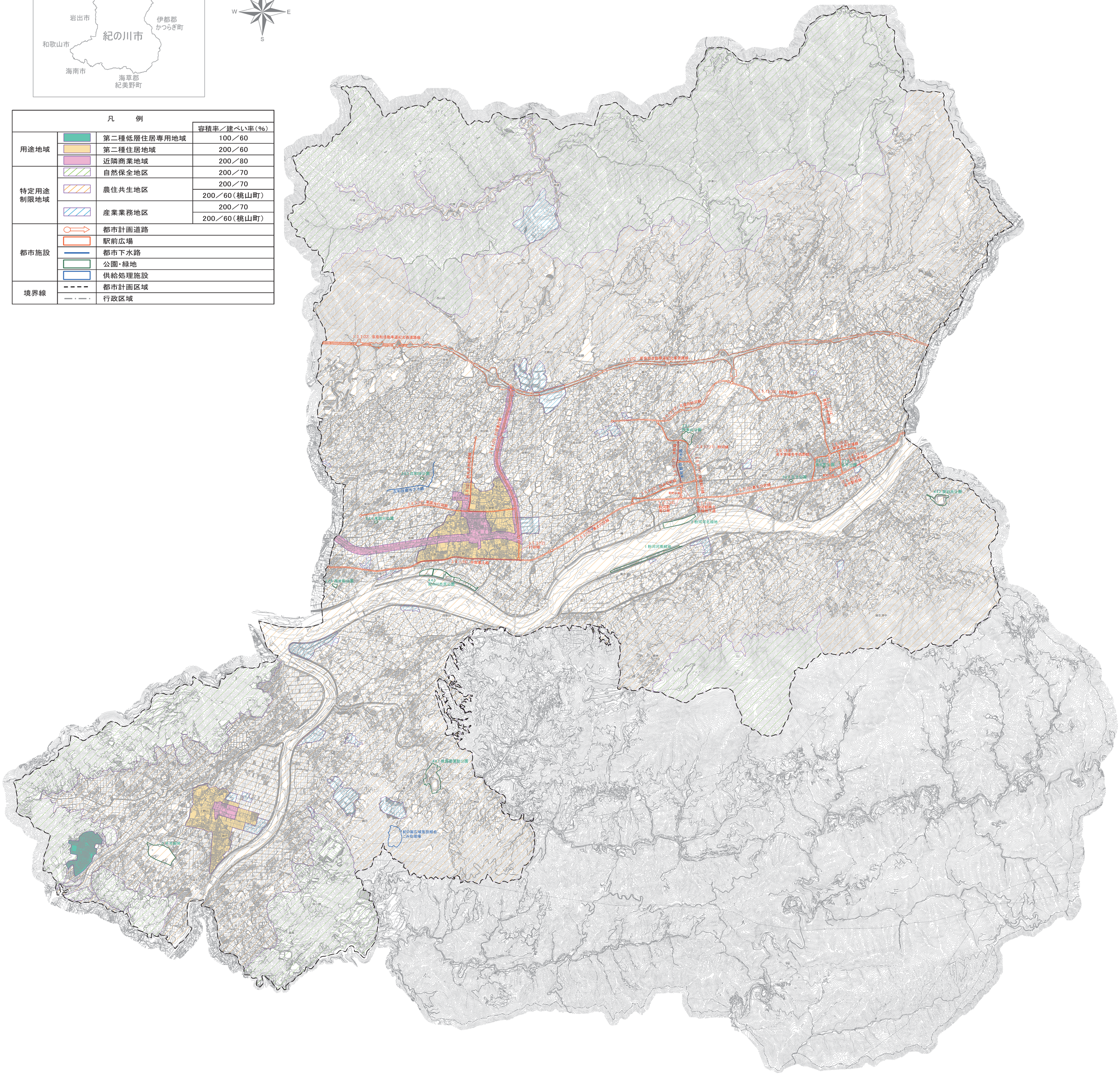
紀の川都市計画総括図

紀の川市概見図





凡　例			
			容積率／建ぺい率（%）
用途地域		第二種低層住居専用地域	100／60
		第二種住居地域	200／60
		近隣商業地域	200／80
特定用途制限地域		自然保全地区	200／70
		農住共生地区	200／70
			200／60（桃山町）
		産業業務地区	200／70
			200／60（桃山町）
都市施設		都市計画道路	
		駅前広場	
		都市下水路	
		公園・緑地	
		供給処理施設	
境界線		都市計画区域	
		行政区域	


一般国道480号 岸和田バイパス
一般国道480号 岸和田バイパス
一般国道480号 岸和田バイパス